

Ventanas

»» que  
encantan

> Segunda  
**edición**

**2025/2026**

# PREMIO

**Mûchtek**  
ARQUITECTURA

»»» El **PREMIO MUCHTEK DE ARQUITECTURA**

nace para inspirar, visibilizar y difundir la importancia de la luz natural en la arquitectura. Busca reconocer los mejores proyectos tanto en el plano arquitectónico como técnico, donde la luz natural es un elemento fundamental de diseño e innovación, aportando beneficios funcionales y ambientales.

» Segunda  
**edición**

**2025/2026**

Mediante este premio,  
**MUCHTEK** reafirma su compromiso con la arquitectura y con aquellas obras que comparten los valores de la marca: diseño, luz, eficiencia energética y responsabilidad medioambiental.





## »» **SOBRE EL PREMIO**

Este premio tiene como objetivo reconocer las soluciones de diseño e innovación arquitectónicas y técnicas que ofrecen los cerramientos a los proyectos de arquitectura.

Las puertas y ventanas son los dispositivos que logran vincular espacios entre sí y con el exterior, a través de los cuales descubrimos nuevos lugares o buscamos el cobijo y la protección. La ventana es un modo de ver, de mirar, de experimentar, de asomarnos al espacio que se proyecta tras ella: la naturaleza o la vida urbana.

Dentro del objetivo de **MUCHTEK** está el de dar a conocer la importancia y los beneficios que aporta el uso del PVC al diseño de estos proyectos. Cada cerramiento con PVC es una importante contribución a la arquitectura, la creación y mejora del medioambiente, ya que el uso de este material aporta beneficios en el diseño, en lo ambiental y en lo económico.





**ARQUITECTURA  
COMERCIAL  
CORPORATIVA  
INSTITUCIONAL**



»» **31 PROYECTOS**

**3** de Uruguay

**2** de Brasil

**1** de Panamá

**25** de Argentina: **7** provincias

Jujuy, Río Negro, Tierra del Fuego,  
Santa Cruz, Mendoza, Misiones y Buenos Aires.





## ANMA WASI REFUGIOS



**Proyecto:** Arq. Adrián Stacchiola

**Elaborador:** Vexar

**Ubicación:** Purmamarca,  
Jujuy, Argentina

---

### PRODUCTOS MUCHTEK:

Corredizas línea **Prime** y doble  
contacto línea **Efficient** foliado en  
golden oak

**AnMa Wasi Refugios** se inspira en el paisaje y la cultura de Purmamarca, integrándose con su entorno natural mediante el uso de materiales y técnicas locales como el tapial y la piedra vista.

Busca equilibrar privacidad, confort y conexión con la naturaleza, organizando las viviendas con espacios privados y áreas comunes integradas al paisaje.

La arquitectura combina elementos tradicionales con recursos contemporáneos como estructuras de hormigón armado y carpinterías de PVC símil madera con doble vidriado, logrando una volumetría simple, sostenible y en armonía con el entorno.





## ANTAKARANA ESPACIO HOLÍSTICO



**Proyecto:** Tropyco Arquitectura -  
Arq. Abi Calachi y Arq. Simón  
Jiménez

**Elaborador:** Vexar

**Ubicación:** Jujuy, Argentina

---

### PRODUCTOS MUCHTEK:

Paños fijos y doble contacto de la  
línea **Efficient** foliado en golden  
oak



**Antakarana Espacio Holístico** es un centro de yoga, meditación y salud diseñado por el estudio Tropyco Arquitectura. Está ubicado en la provincia de Jujuy, Argentina. Emplazado entre valles y paisajes de ensueño, este espacio de bienestar eligió a las carpinterías de PVC de **MUCHTEK** elaboradas por Vexar para garantizar la máxima hermeticidad y aislación termoacústica, acompañando con diseño, estilo y confort los diferentes espacios de armonización.





## BAR DO CUSCUZ



**Proyecto:** Zirpoli Arquitectura  
**Elaborador:** ARMONY Esquadrias

**Ubicación:** Boa Viagem, Recife,  
Pernambuco, Brasil

---

**PRODUCTOS MUCHTEK:**  
Líneas **Efficient**, **Advance** y **Jumbo**  
foliado en jet black

El **Bar Do Cuscuz**, proyectado por Zirpoli Arquitectura, combina estética contemporánea y funcionalidad en un espacio que redefine la identidad de un restaurante tradicional. Con carpinterías de ARMONY Esquadrias que aportan eficiencia energética y confort acústico, el proyecto logra una experiencia arquitectónica y sensorial única. Concebido como un punto de encuentro sofisticado junto al principal centro comercial de la ciudad, integra distintos ambientes, un salón privado y estacionamiento, consolidándose como una obra moderna, exclusiva y representativa de la marca.





## CDKOT



**Proyecto:** Estudio B+G

Arquitectura

**Elaborador:** Ventex

**Ubicación:** La Plata, Buenos

Aires, Argentina

---

**PRODUCTOS MUCHTEK:**

Línea **Efficient** foliado en jet black

El proyecto de remodelación de la fachada y accesos del **edificio de CDKOT** en La Plata, desarrollado por B+G Arquitectos, buscó una imagen moderna, eficiente y sustentable que reflejara los valores de la empresa. Se diseñó una piel de acero corte screendot, montada en seco, que actúa como control solar y evoluciona naturalmente con el tiempo. La propuesta integra tecnología, vegetación y luz natural, logrando una arquitectura vanguardista y corporativa, en armonía con el entorno urbano.





## CRYSTAL VIEW <<

**Proyecto:** Estudio Litman & Asociados

**Desarrollo:** Grupo Solanas

**Elaborador:** Ventex

**Ubicación:** Maldonado, Uruguay

---

### PRODUCTOS MUCHTEK:

Líneas **Prime** y **Efficient** foliado en jet black

**Crystal View**, consiste en seis bloques de edificios bajos dispuestos alrededor de Solanas Crystal Beach, la exclusiva laguna de aguas cristalinas de 3 hectáreas con playas privadas artificiales. Inmerso en un entorno natural inigualable, el emprendimiento se incorpora armónicamente al Proyecto Turístico de Solanas Vacation Resort. La arquitectura elegida es elegante, con estilo moderno contemporáneo, para el cual se utilizaron carpinterías de primera calidad, el complejo no genera impacto ambiental y relaciona armónicamente los factores estéticos, las aplicaciones tecnológicas, la funcionalidad y el medioambiente.





## EDIFICIO IBARRA



**Proyecto:** Arq. Simón Thompson

**Elaborador:** Patagonia SUD

**Ubicación:** Río Grande, Tierra del Fuego, Argentina

---

### PRODUCTOS MUCHTEK:

Línea **Efficient** foliado en gris metalizado y blanco

**Edificio Ibarra** consistió en la remodelación y refuncionalización del viejo Hotel Ibarra. Se proyectaron 7 locales comerciales en su PB y 17 oficinas en su PA. Con su fachada principal con orientación noreste, se decidió darle grandes carpinterías a los locales, mientras que en la PA, se conservaron los vanos de las viejas carpinterías y reemplazaron por PVC con Termo panel. Se eligieron materiales nobles y de muy poco mantenimiento: piedra andina fueguina para su basamento, chapa acanalada para la PA y detalles en símil madera en reminiscencia a la madera de Lengua.





## EDIFICIO ISLAS DEL CANAL <<

**Proyecto:** HABITAR Arquitectura

**Desarrollo:** INNOVAR Desarrollos

**Elaborador:** Patagonia SUD

**Ubicación:** Ushuaia, Tierra del Fuego, Argentina

---

### **PRODUCTOS MUCHTEK:**

Paños fijos y doble contacto de la línea **Efficient**, foliado en gris grafito en el exterior y blanco en el interior

**Islas del Canal**, es un desarrollo que se distingue por su arquitectura contemporánea y su vínculo directo con el paisaje. Sus grandes ventanales enmarcan vistas abiertas al Canal Beagle y a sus islas, ofreciendo una experiencia visual que evoluciona con cada estación. Las aberturas, elemento central del diseño, aportan eficiencia térmica y potencian la conexión con el entorno natural y urbano, convirtiendo cada espacio en un mirador privilegiado.





## EDIFICIO VIÑAS DON MARTÍN <<

**Proyecto:** B16 Arquitectura - Ernesto Castignani

**Elaborador:** Kaiser

**Ubicación:** Mendoza, Argentina

---

### PRODUCTOS MUCHTEK:

Línea **Efficient** DC 58-100 y línea 58-85 foliado en gris grafito en exterior y lenga en interior

El proyecto para **Viñas Don Martín** en Mendoza integra oficinas, restaurante, café y bodega artesanal, buscando convertirse en un referente urbano y turístico. Con una arquitectura abierta y patios centrales que fomentan el recorrido y la interacción, el diseño combina volúmenes claros y materiales contrastantes para destacar en la trama urbana. El edificio es bioclimáticamente eficiente, con fachadas ventiladas, ventanales orientados al norte, paneles solares y carpinterías de PVC con doble vidrio y rotura de puente térmico.





## ESTANCIA LA BALBINA



**Proyecto:** GRUPO OCSA -  
Arq. Natalia Larroca

**Elaborador:** Aukot

**Ubicación:** Castelli, Buenos Aires,  
Argentina

---

### PRODUCTOS MUCHTEK:

Línea **Efficient** foliado en jet black,  
y verde exterior / blanco interior

**Estancia La Balbina**, ubicada en el partido de Castelli, a orillas del río Salado, pone en valor la histórica propiedad de la familia Guerrero, fundada en 1892. La obra recupera las construcciones originales vinculadas a su pasado agrícola-ganadero, incorporando criterios sustentables como un sistema de climatización geotérmica y aberturas de PVC para mayor eficiencia energética. Con 13 habitaciones, un salón de eventos, el complejo preserva también su capilla, caballerizas, pulpería y oficinas, integrando historia, naturaleza y sostenibilidad.



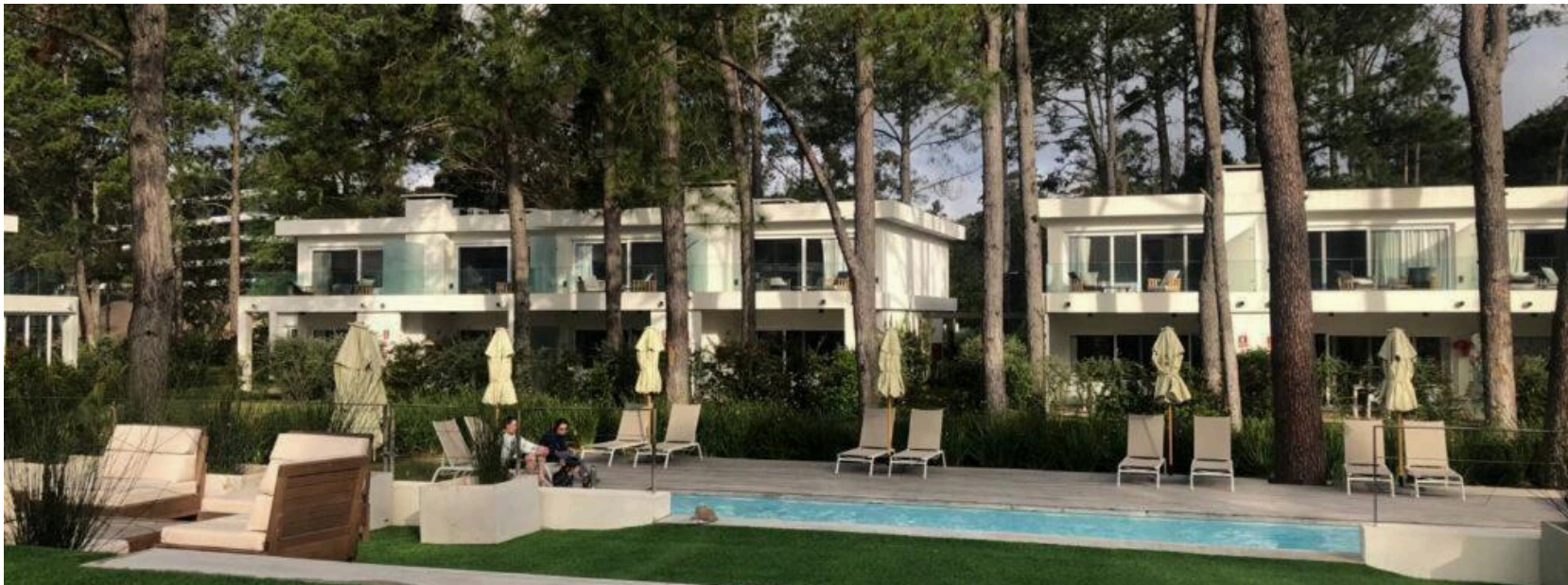

## GARDENS VIEW



**Proyecto:** Estudio Litman & Asociados

**Desarrollo:** Grupo Solanas

**Elaborador:** Ventex

**Ubicación:** Punta Ballena,  
Departamento de Maldonado,  
Uruguay

---

### PRODUCTOS MUCHTEK:

Líneas **Prime** y **Efficient** en blanco y foliado en jet black

El complejo **Gardens View** de Solanas Punta del Este se concibió buscando la integración armónica con el paisaje boscoso que lo rodea en el Km 118 de la Ruta Interbalnearia. El proyecto se compone de casas y apartamentos, desarrollados en unidades de baja altura y dos niveles para ofrecer una escala residencial más íntima y un menor impacto visual.

Arquitectónicamente, se prioriza la conexión visual con la naturaleza, con amplias aberturas y un desarrollo horizontal. Cada unidad se distingue por sus especificaciones constructivas de alta gama: estructura de hormigón armado, y carpinterías de PVC de alto rendimiento termoacústico.





## Gimnasio RED FITNESS



**Proyecto:** Añuri Hispanoamericana

**Elaborador:** Aukot

**Ubicación:** La Plata, Buenos Aires, Argentina

**PRODUCTOS MUCHTEK:**

Líneas **Efficient**, **Prime** y **Advance** foliado en gris grafito

**Red Fitness** se consolidó como el gimnasio más grande de la ciudad, con una amplia oferta de actividades y equipamiento de última generación. El proyecto arquitectónico propone un gran volumen elevado que mantiene contacto visual con el entorno, brindando la sensación de entrenar al aire libre en un espacio climatizado. En 2024 se realizó una ampliación del área de musculación, incorporando un sector en doble altura, una pasarela exterior y un nuevo espacio para actividades aeróbicas como funcional y crossfit.

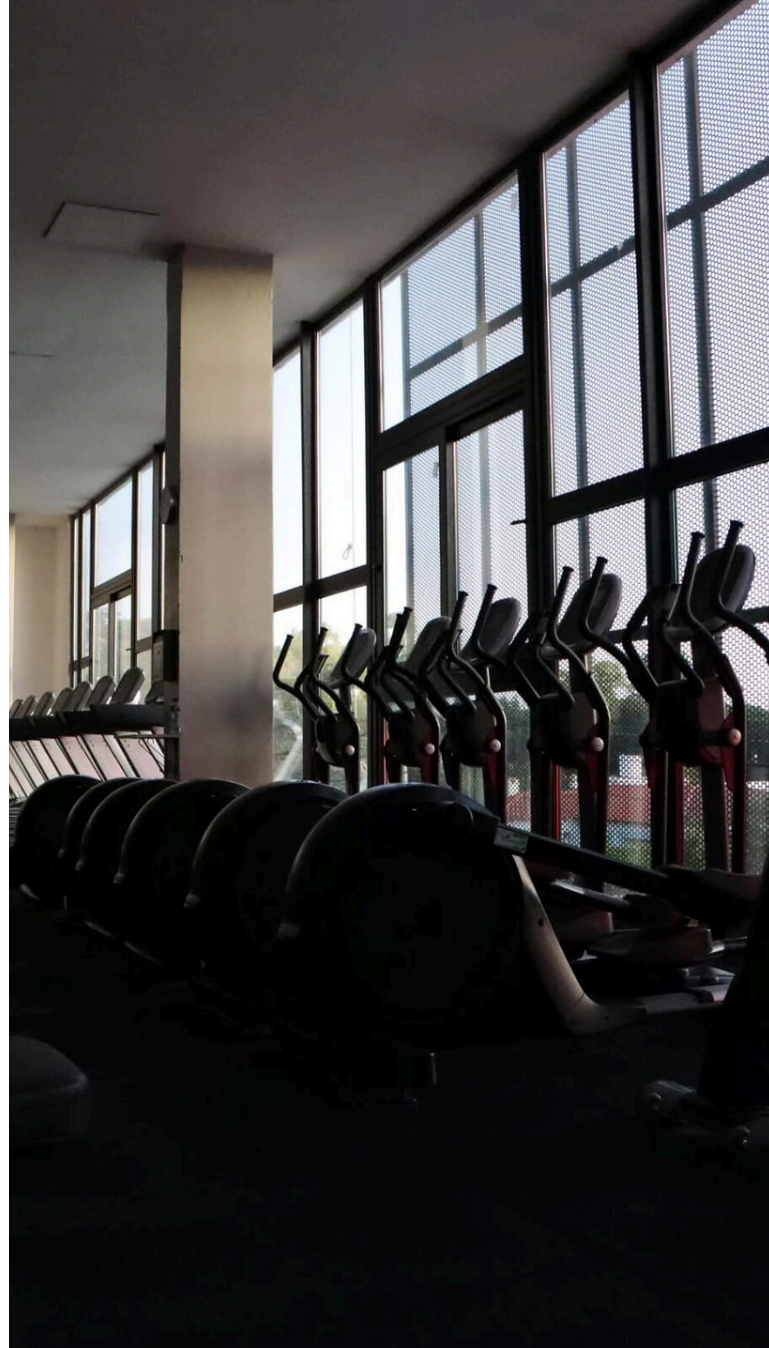



## GRAN HOTEL CHIVILCOY



**Proyecto:** Estudio PQR

Arquitectura

**Colaboración:** Hugo Di Marco

Interiorismo

**Elaborador:** BERHO

**Ubicación:** Chivilcoy, Buenos  
Aires, Argentina

---

**PRODUCTOS MUCHTEK:**

Líneas **Efficient** y **Evolution** foliado  
en matex kitami

El proyecto de interiorismo del **Gran Hotel Chivilcoy** forma parte de una reforma integral que busca actualizar y poner en valor este edificio emblemático de los años 70, ícono de la ciudad.

A partir del trabajo conjunto entre los equipos, surgieron modificaciones al planteo original que permitieron incorporar nuevos servicios y espacios de bienestar, como un Wellness con sauna y pileta lúdica, una sala de convenciones y la reubicación del gimnasio en el primer piso.





## HARD ROCK CAFÉ IGUAZÚ <<

**Proyecto:** Dpto. de arquitectura propio Walter Agra

**Desarrollo:** Walter Agra

**Elaborador:** PUBLIC DESIGN SA.

**Colaboradores:** Arq. Andreína Villarreal / Ingeniero Joaquín Nolasco

**Ubicación:** Misiones, Iguazú, Argentina

---

### PRODUCTOS MUCHTEK:

Línea **Efficient** foliado en gris grafito

**Hard Rock Café Iguazú** se establece como un destino clave de entretenimiento y gastronomía en Puerto Iguazú, Misiones, complementando la oferta turística de las Cataratas del Iguazú y la Triple Frontera. El diseño arquitectónico y operativo, que adhiere a los estándares globales de la marca, fusiona la cultura rock con una experiencia de consumo moderna. El local abarca más de 1.900 metros cuadrados. En su construcción se priorizó la excelencia y durabilidad utilizando carpinterías de PVC Efficient con tamiz de quiebravistas tubulares y combinaciones de paños fijos, balconeras y proyectantes.





## HARD ROCK CAFE USHUAIA <<

**Proyecto:** Dpto. de arquitectura propio Walter Agra

**Desarrollo:** Walter Agra

**Elaborador:** PVC Diseño

**Ubicación:** Ushuaia, Tierra del Fuego, Argentina

---

### PRODUCTOS MUCHTEK:

Línea **Efficient** foliado en gris grafito

El **Hard Rock Café Ushuaia** es un moderno y lujoso café-restaurant de tres plantas y 3000 m<sup>2</sup>, ubicado en una de las esquinas más céntricas de la ciudad. Ofrece un amplio menú de platos locales y americanos, shows en vivo y espacios para entretenimiento, incluyendo un salón de eventos, dos bares y cuatro pistas de bowling profesional, con capacidad para 300 personas. Diseñado en Argentina bajo los estándares de Hard Rock International, el edificio destaca por su fachada e interior con carpinterías de PVC de alta performance, garantizando aislamiento y seguridad.





## HOSTERÍA HAINEN



**Proyecto:** IDERO

**Elaborador:** Aukot

**Ubicación:** Puerto Deseado, El  
Calafate, Santa Cruz, Argentina

---

**PRODUCTOS MUCHTEK:**

Línea **Efficient** foliado en jet black

El proyecto **Hostería Hainen**, ubicado en El Calafate, en un entorno privilegiado entre la cordillera y el lago, busca potenciar la conexión con la naturaleza patagónica. La obra consiste en la ampliación de la hostería original, que contaba con 21 habitaciones, mediante la incorporación de cuatro unidades Sumbox. Estos nuevos monoambientes amplían la capacidad hotelera y ofrecen mayor confort, permitiendo a los huéspedes disfrutar de una experiencia única de contacto pleno con los hielos milenarios, bosques, lagos y glaciares de la región.

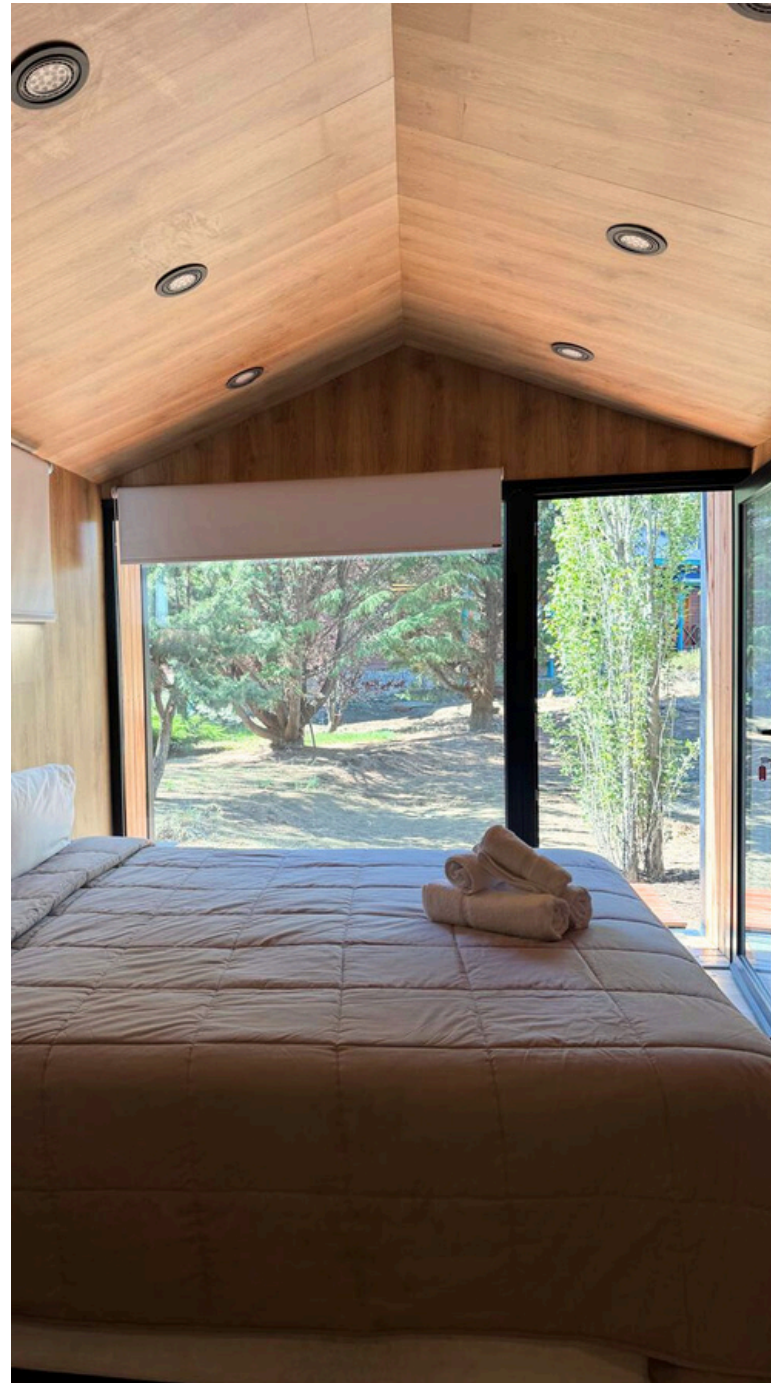



## HOTEL DE CIELO



**Proyecto:** Arq. Sergio Ranea

**Elaborador:** Kaiser

**Ubicación:** Tupungato, Mendoza, Argentina

---

**PRODUCTOS MUCHTEK:**

Línea **Efficient** foliado en gris grafito

El **Hotel de Cielo**, ubicado en el Valle de Uco, Mendoza, combina naturaleza, confort y diseño moderno con vistas al Cordón del Plata. Inspirado por el amor de su fundador, Felipe Acosta, por la montaña y el vino, el proyecto busca integrar la experiencia andina y vitivinícola. Situado dentro de la Estancia Atamisque, ofrece una estancia exclusiva orientada al turismo internacional y nacional, destacando por su entorno único y su conexión con el paisaje.





## HOTEL L'AUBERGE



**Proyecto:** remodelación Arq. Ana Carrera

**Elaborador:** Win&Floor

**Ubicación:** Carnoustie y Del agua, Punta del Este, Uruguay

---

**PRODUCTOS MUCHTEK:**

Línea **Efficient** en blanco

El proyecto **L'Auberge** consistió en la modernización de un edificio histórico de estilo Tudor en Punta del Este, preservando su identidad y calidez original. La torre del hotel, punto principal de intervención, se diseñó para aprovechar la luz natural y ofrecer vistas panorámicas. Las ventanas instaladas se integraron armoniosamente con el estilo arquitectónico y las habitaciones del edificio.



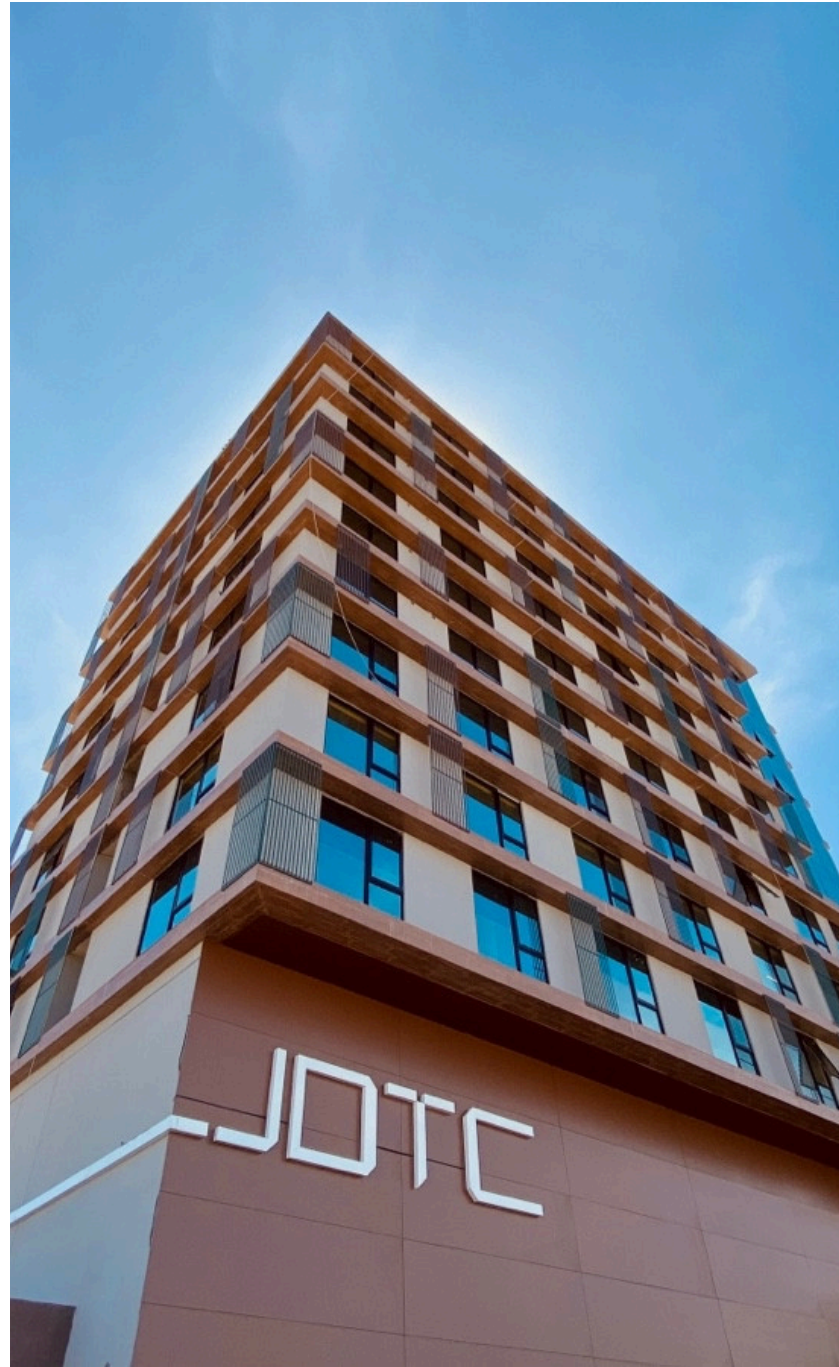

## JDTC



**Proyecto:** Arq. Rafael Amaral  
Tenório

**Elaborador:** ARMONY Esquadrias

**Ubicación:** Serra Talhada,  
Pernambuco, Brasil

---

**PRODUCTOS MUCHTEK:**

Línea **Efficient** foliado en jet black

El proyecto **JDTC** consiste en la ampliación de un centro comercial, que evoluciona de un único edificio a dos desarrollos diferenciados: el Shopping Serra Talhada y el JDTC (João Duque Trade Center). La propuesta define nuevas áreas y usos, estableciendo una organización funcional moderna que optimiza los espacios existentes y los ampliados, manteniendo una coherencia arquitectónica y operativa entre ambos emprendimientos.

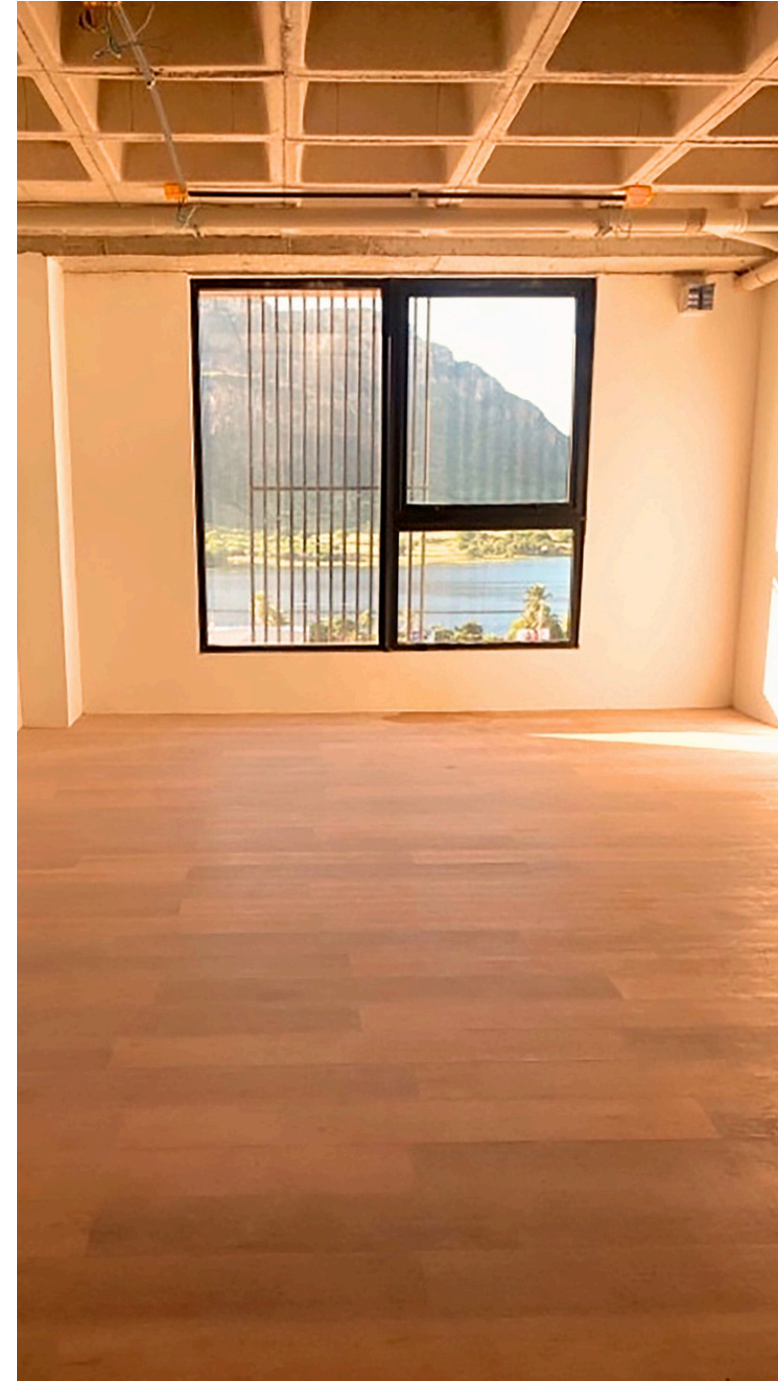
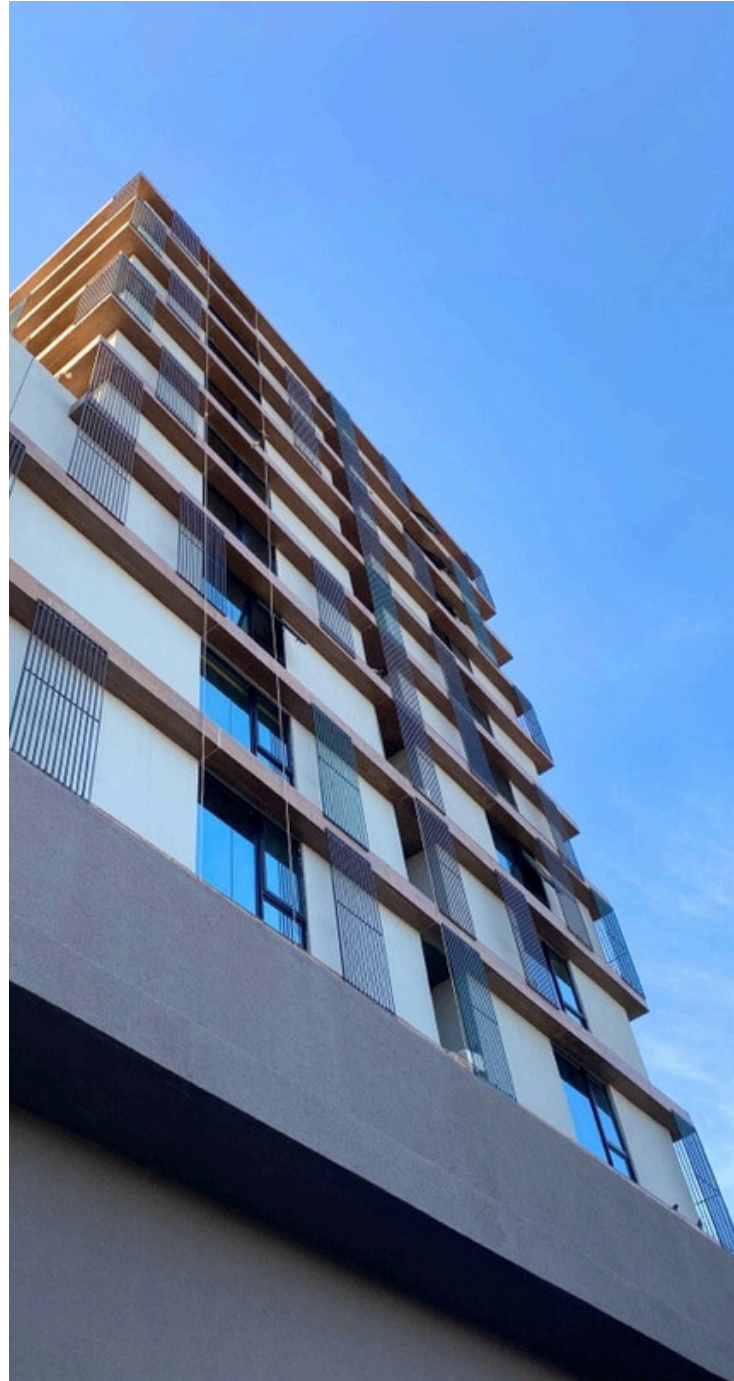



## LA MARÍA HOTEL BOUTIQUE



**Proyecto:** LxStudio - Arq. Iván Radrizzi - Interiorismo: Laura Lacroix

**Elaborador:** Kaiser

**Ubicación:** Mendoza, Argentina

### PRODUCTOS MUCHTEK:

Línea **Efficient**, foliado en nogal.

Línea 58-100 en puertas de abrir,  
58-85 en ventanas y en paños fijos

En el corazón de Chacras, **La María Hotel Boutique** se presenta como un refugio de calma y lujo rústico, diseñado por Lacroix Studio junto al arquitecto Renzo Amici. Inspirado en el “Santa Fe Style”, combina arquitectura artesanal, materiales nobles como piedra, madera, paja y hierro, y un cuidadoso paisajismo con especies autóctonas y palmeras. Con solo ocho habitaciones temáticas, cada una inspirada en un escritor y equipada con domótica, chimeneas, bañeras de madera, saunas y detalles en bronce, el hotel ofrece una experiencia sensorial única. Sus piscinas circulares y espacios exteriores completan una propuesta donde naturaleza, diseño y confort se fusionan para invitar al descanso y la conexión interior.





## LODGE 67



**Proyecto:** IDERO, Grupo Salvatore / ATOT

**Elaborador:** Obertura PVC / Aukot

**Ubicación:** Ciudad Autónoma de Buenos Aires, Argentina

---

### PRODUCTOS MUCHTEK:

Líneas **Efficient**, **Advance** y **Prime** foliado en jet black

El **Lodge 67** es un alojamiento modular de estilo premium que aprovecha las ventajas de la construcción en acero, como su rápida instalación y la posibilidad de relocalización. Su diseño apaisado, con amplias carpinterías, permite disfrutar del paisaje y el contacto con la naturaleza. El conjunto cuenta con dos habitaciones con baño completo, living comedor y cocina integrada, ofreciendo confort y funcionalidad en un entorno natural.





## MOON BOX



**Proyecto:** GFM Arquitectos + IDERO

Arq. Fernando Garrido

**Desarrollo:** IDERO

**Elaborador:** Aukot

**Ubicación:** Bariloche, Río Negro,  
Argentina

---

**PRODUCTOS MUCHTEK:**

Línea **Efficient** foliado en golden  
oak

**MOON BOX** ubicado en la base del Cerro Catedral, fue construido en solo 110 días para la temporada de ski 2023 a pedido de MOON TRAVEL. Diseñado junto a IDERO con un sistema de módulos metálicos prefabricados, el proyecto de 650 m<sup>2</sup> (370 m<sup>2</sup> cubiertos) se montó sobre dos plateas de hormigón adaptadas al desnivel del terreno. Alberga 7 departamentos one bedroom, 4 monoambientes y un SUM, integrados al entorno natural de la montaña. Ofrece wifi, terraza, sauna, hidromasaje y cocinas equipadas, destacándose por su eficiencia constructiva y confort en un paisaje de nieve y bosque.





## OFICINAS REGAR - ELEVATE SRL



**Proyecto:** Estudio de arquitectura  
JESC, Arq. Juan E. Saint-Cricq

**Elaborador:** Kohen PVC

**Ubicación:** Coronel Suárez, Buenos  
Aires, Argentina

### **PRODUCTOS MUCHTEK:**

Corredizas de la línea **Prime**,  
puertas, paños fijos, ventanas de  
abrir, oscilobatientes, y plegables  
de la línea **Efficient** foliado en gris  
grafito

**Oficinas Regar**, pensado para una empresa tecnológica, combina una imagen industrial moderna con materiales cálidos como la madera y las carpinterías de PVC foliadas en gris grafito de **MUCHTEK**.

Estas aberturas, fabricadas e instaladas por Kohen PVC, se destacan por su gran tamaño, excelente aislación térmica y acústica, y una estética coherente con el diseño general.

Los herrajes GU completan el conjunto con una amplia gama de colores, logrando un equilibrio entre tecnología, confort y estilo arquitectónico.





## PURPLE GYM <<

**Proyecto:** HABITAR Arquitectura

**Desarrollo:** INNOVAR Desarrollos

**Elaborador:** Patagonia SUD

**Ubicación:** Ushuaia, Tierra del Fuego, Argentina

---

### PRODUCTOS MUCHTEK:

Línea **Efficient** foliado en gris grafito

**Purple GYM** es un gimnasio que aprovecha al máximo la iluminación natural para crear un ambiente saludable y energizante. Su arquitectura incorpora amplios ventanales y sistemas de carpintería de PVC de **MUCHTEK**, que garantizan eficiencia térmica, confort y sostenibilidad. Con puerta-ventanas oscilobatientes y paneles fijos, el diseño promueve espacios abiertos y conexión con el exterior. La luz natural se convierte en un elemento central del proyecto, demostrando cómo la elección de carpinterías adecuadas puede mejorar los aspectos ambientales, funcionales y estéticos de los espacios deportivos.





## Q'ISA



**Proyecto:** HORIZONTAL  
ARQUITECTOS

**Elaborador:** Vexar

**Ubicación:** Humahuaca, Jujuy,  
Argentina

---

### PRODUCTOS MUCHTEK:

Línea **Efficient**, puerta Pivotante y  
línea **Prime** foliado en nogal

El restaurante **Q'ISA** se encuentra situado en la localidad de Chucalezna, dentro de la Quebrada de Humahuaca, un área de relevancia cultural y paisajística en el norte argentino. La propuesta arquitectónica responde a una integración contextual con el entorno natural y cultural, combinando técnicas constructivas locales con soluciones contemporáneas. Cada uno de los elementos constructivos de Q'isa ha sido seleccionado y diseñado con el objetivo de optimizar el rendimiento térmico, acústico y estructural, a la vez que se busca una integración respetuosa con el entorno y las tradiciones de la región.



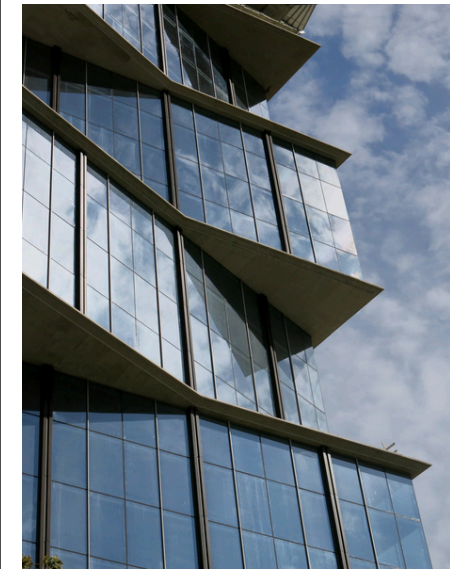

## QIUB



**Proyecto:** BMA

**Elaborador:** Ventex

**Ubicación:** Palermo, Ciudad Autónoma de Buenos Aires, Argentina

---

### PRODUCTOS MUCHTEK:

Líneas **Prime** y **Efficient** foliado en gris grafito en exterior, blanco en interior

**QIUB** es un complejo de usos mixtos en un solar de 2.390 m<sup>2</sup> que combina patio de comidas, salas de cine, oficinas y viviendas en tres bloques, incluyendo una torre de 25 pisos. El proyecto prioriza el espacio público, la integración urbana y la sustentabilidad, con calles interiores iluminadas naturalmente, terrazas y plazas verdes, y soluciones que reducen el consumo energético y el impacto ambiental.

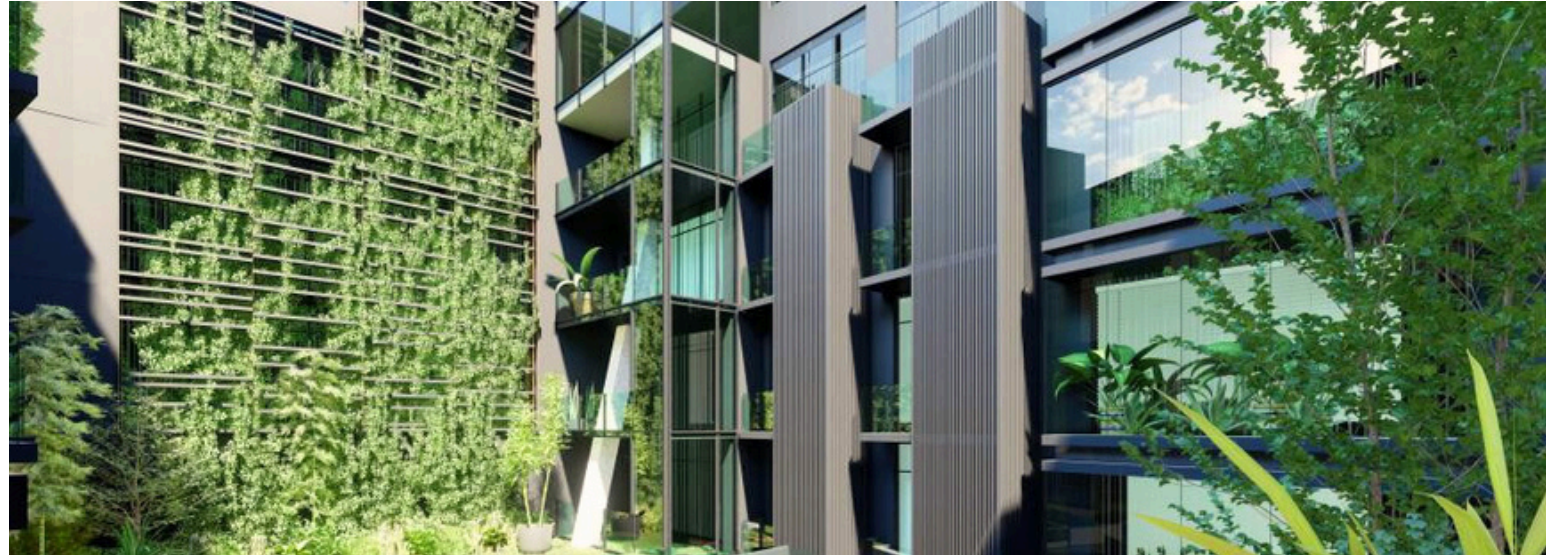

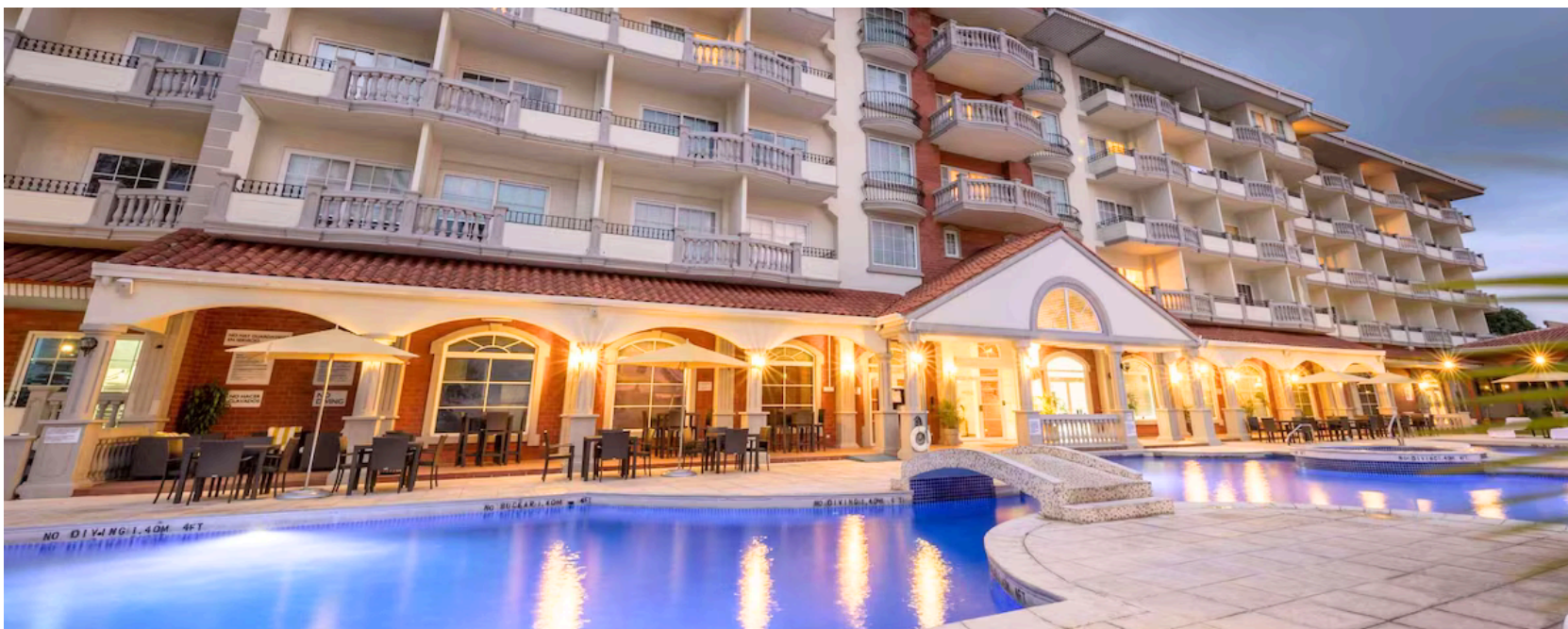

## RADISSON HOTEL PANAMÁ << CANAL

**Proyecto:** UNESA - Arq. Kenia Lin

**Elaborador:** French View Windows

**Ubicación:** Avenida Pelicano,  
Ciudad de Panamá, Panamá

**PRODUCTOS MUCHTEK:**

Líneas **Prime** y **Efficient** en blanco

El **Radisson Hotel Panamá Canal**, ubicado en la Calzada de Amador, combina un diseño moderno y funcional con su entorno histórico y natural. El edificio, con 254 habitaciones, prioriza la luz natural y las vistas panorámicas al Canal y al Puente de las Américas. Ofrece amplias áreas exteriores con piscina y jardines, y un interior de estilo moderno y confortable. Su arquitectura busca integrarse con el paisaje costero, destacando la ubicación estratégica y la conexión con la historia del Canal de Panamá. Se utilizaron aberturas de **MUCHTEK** por su alta calidad y eficiencia energética. Se instalaron puertas corredizas de la línea Prime y paños fijos de la línea Efficient en blanco.





## SHERATON AT GREENVILLE POLO & RESORT <<

**Proyecto:** SP + Punto  
Arq. Silvana Peralta / Arq. Silvana De Gennaro

**Desarrollo:** Grupo Pereiraola  
**Elaborador:** Ventex

**Ubicación:** Hudson, Buenos Aires, Argentina

---

**PRODUCTOS MUCHTEK:**  
Línea **Efficient** foliado en turner oak y blanco

**Sheraton at Greenville Polo & Resort** se establece como el primer hotel cinco estrellas de la zona sur del Gran Buenos Aires, ubicado dentro del complejo de usos mixtos Greenville en Hudson. Su concepto fusiona el lujo, la naturaleza y la pasión por el polo, concibiéndose como un refugio de bienestar cerca de la capital. La arquitectura es contemporánea y luminosa, equilibrando la funcionalidad de un hotel de negocios con el confort de un resort.





## SPA Y ALPINO BAR CERRO CASTOR



**Proyecto:** Arq. Daniel Jorge Wainer

**Elaborador:** Patagonia SUD

**Ubicación:** Ushuaia, Tierra del  
Fuego, Argentina

### **PRODUCTOS MUCHTEK:**

Paños fijos y doble contacto de la  
línea **Efficient** foliado en natural  
oak

**Alpino Sports Bar**, ubicado en Cerro Castor, Ushuaia, es un referente de arquitectura en climas extremos. Con techos inclinados y una combinación de piedra, madera y amplios ventanales, ofrece una conexión única con el paisaje del Cerro Krund. Sus aberturas de PVC **MUCHTEK**, fabricadas por Patagonia Sud, garantizan hermeticidad, aislación termoacústica y resistencia, optimizando el confort y las vistas en la pista de ski más austral del mundo.





## TANTE SARA <<

**Proyecto:** HABITAR Arquitectura

**Interiores:** Estudio Arq. Simoes

**Desarrollo:** INNOVAR Desarrollos

**Elaborador:** Patagonia SUD

**Ubicación:** Ushuaia, Tierra del Fuego, Argentina

### PRODUCTOS MUCHTEK:

Línea **Efficient** foliado en gris grafito

La confitería **Tante Sara** se diseña como un espacio que combina funcionalidad y estética, promoviendo una experiencia sensorial a través de la luz natural. La utilización de carpinterías de PVC de **MUCHTEK** en puertas y ventanas permite maximizar la entrada de luz, creando ambientes luminosos y acogedores. La integración de grandes ventanales facilita la conexión visual con el exterior, permitiendo aprovechar las vistas y la iluminación natural como elementos fundamentales del diseño.





## YATANA BUILDING



**Proyecto:** Arq. Paula Lavarello y RBA Arquitectos

**Elaborador:** Patagonia SUD

**Ubicación:** Ushuaia, Tierra del Fuego, Argentina

**PRODUCTOS MUCHTEK:**  
Línea **Evolution** foliado en lenga

**Yatana Building** es un edificio multifuncional de estructura metálica, que combina usos públicos en varios niveles —para hotelería y vivienda—, y privados donde albergará a las oficinas de Ushuaia Shipping Company.

El edificio contará con aberturas de **MUCHTEK** de la línea Evolution, un sistema fijo-móvil totalmente hermético que soporta grandes presiones de viento, y aporta máxima aislación termoacústica en los climas más extremos.

Se eligió el foliado Lenga que mantiene la textura y terminaciones de la madera, con la resistencia del PVC. También se utilizarán cielorrasos de la línea IN&OUT y Deck para terrazas.





## ZONDA - CASA DE COCINA DE LA BODEGA LAGARDE <<

**Proyecto:** Estudio Reina  
Arquitectos Rafael y Gabriela Reina

**Elaborador:** Kaiser

**Ubicación:** Mendoza, Argentina

**PRODUCTOS MUCHTEK:**  
Paños fijos línea **Efficient**, y  
corredizas **Jumbo** y **Advance**  
foliado en gris grafito

**El restaurante Zonda**, ubicado en la bodega Lagarde de Luján de Cuyo y reconocido con una estrella Michelin, incorpora aberturas de PVC **MUCHTEK** fabricadas por Kaiser. Fiel a su compromiso con la sustentabilidad, Lagarde eligió estos sistemas por su eficiencia energética y aporte al cuidado ambiental. Las líneas Efficient, Jumbo y Advance en tono gris grafito optimizan la iluminación natural, el confort térmico y la conexión visual entre interior y exterior.



Con más de 20 años presente en la industria de la construcción, más de **50.000 obras, 360.000 ventanas instaladas al año. MUCHTEK**, la evolución de Tecnoperfiles, es líder en fabricación y comercialización de perfiles para carpinterías de media y alta prestación y productos arquitectónicos de PVC en Argentina y Latinoamérica. La empresa, con representación en más de **15 países de la región y filiales en Brasil, Chile y México**, a lo largo de los años ha ido expandiendo su presencia en mercados internacionales, sumando nuevos desarrollos y unidades de negocio que le han permitido ampliar fronteras y llegar con sus productos a todo el mundo.

Actualmente cuenta con una **planta productiva de 7.000m<sup>2</sup>, una planta de laminado de 2000m<sup>2</sup>, un centro de distribución de 3.000m<sup>2</sup> y una capacidad productiva de 1.000 toneladas mensuales**. Su red de **talleres elaboradores certificados** que cumplen con las normas europeas de fabricación alcanza **más de 450** entre Argentina y países de LATAM.

## SOBRE MUCHTEK

En los últimos años profundizó su política de sustentabilidad e incorporó una planta de reciclado, **MUCHTEK Recycling**, completando así el último eslabón de la economía circular.

Allí reprocesa, recicla y reutiliza perfiles de PVC, provenientes de los rezagos generados en el proceso de fabricación de los perfiles en la planta productiva y también de la fabricación de las ventanas de los talleres que componen su red local.

Esta unidad de negocios, le permitió dar un gran salto cualitativo en materia de Ecodiseño y fabricar con un porcentaje de ese scrap de PVC los productos de su línea **In&Out Design: Wall Panel, Revestimiento, Tubulares, Zócalos y Decks de PVC**, soluciones arquitectónicas para ambientación de espacios que se caracterizan por su versatilidad, resistencia y durabilidad.

**MUCHTEK** continúa esa apuesta sostenible, invirtiendo en más y mejor tecnología aplicada y participando en proyectos sustentables que promuevan el cuidado del medio ambiente.

## »» Mûchtek acompaña a estas instituciones





Más información haciendo click aquí:  
[www.muchtek.com](http://www.muchtek.com)