

Ventanas

»»» que

encantan

» Segunda
edición

2025/2026

PREMIO

Mûchtek
ARQUITECTURA

»»» El **PREMIO MUCHTEK DE ARQUITECTURA**

nace para inspirar, visibilizar y difundir la importancia de la luz natural en la arquitectura. Busca reconocer los mejores proyectos tanto en el plano arquitectónico como técnico, donde la luz natural es un elemento fundamental de diseño e innovación, aportando beneficios funcionales y ambientales.

» Segunda
edición

2025/2026

Mediante este premio,
MUCHTEK reafirma su compromiso con la arquitectura y con aquellas obras que comparten los valores de la marca: diseño, luz, eficiencia energética y responsabilidad medioambiental.



»» **SOBRE EL PREMIO**

Este premio tiene como objetivo reconocer las soluciones de diseño e innovación arquitectónicas y técnicas que ofrecen los cerramientos a los proyectos de arquitectura.

Las puertas y ventanas son los dispositivos que logran vincular espacios entre sí y con el exterior, a través de los cuales descubrimos nuevos lugares o buscamos el cobijo y la protección. La ventana es un modo de ver, de mirar, de experimentar, de asomarnos al espacio que se proyecta tras ella: la naturaleza o la vida urbana.

Dentro del objetivo de **MUCHTEK** está el de dar a conocer la importancia y los beneficios que aporta el uso del PVC al diseño de estos proyectos. Cada cerramiento con PVC es una importante contribución a la arquitectura, la creación y mejora del medioambiente, ya que el uso de este material aporta beneficios en el diseño, en lo ambiental y en lo económico.





ARQUITECTURA RESIDENCIAL UNIFAMILIAR



»» **102 PROYECTOS**

19 de Brasil

3 de Ecuador

1 de México

3 de Perú

76 de Argentina: **9** provincias





BLACK HOUSE <<

Proyecto: V2 Arquitectos - Arq. Matias Villadeamigo

Colaboración: Arq. Eugenia Arive, Arq. Rocío Real

Elaborador: Aukot

Ubicación: La Plata, Buenos Aires, Argentina

PRODUCTOS MUCHTEK:

Puertas de abrir, ventanas oscilobatientes, plegadizas y paños fijos línea **Efficient**, corredizas líneas **Prime** y **Jumbo**, foliado en jet black

Black House, ubicada en el Club de Campo Grand Bell de La Plata, plantea una arquitectura residencial basada en la interacción entre hormigón, madera y paisaje. Organizada a partir de un basamento permeable y un volumen superior más contenido, la vivienda prioriza los espacios amplios, la flexibilidad y una fluida relación entre interior y exterior. Los grandes paños vidriados potencian el ingreso de luz natural y las visuales hacia el entorno verde. Las carpinterías de **MUCHTEK**, elaboradas por Aukot, contribuyen a optimizar el confort de los ambientes mediante un alto desempeño térmico y acústico, integrándose a una propuesta concebida para el habitar cotidiano y el bajo mantenimiento.

[Click para ver toda la información](#)





BRISAS 581



Proyecto: Constructora Mazzalupo, Arq. Nicolás Mazzalupo, Arq. Jimena Barreto, Arg. Florencia Barmio, Arg. Bruno Mazzalupo

Elaborador: Obertura PVC

Ubicación: Villarobles, Barrio Brisas, Buenos Aires, Argentina

PRODUCTOS MUCHTEK:

Corredizas líneas **Advance** y **Jumbo**, paños fijos y ventanas oscilobatientes línea **Efficient**, foliado en jet black



Brisas 581 es una vivienda unifamiliar desarrollada sobre los desniveles naturales del terreno en Villarobles, donde la arquitectura aprovecha la topografía y la vegetación existente para construir una experiencia espacial estrechamente vinculada al bosque. Las amplias superficies vidriadas permiten que la luz natural atraviese los distintos niveles de la casa y acompañe las visuales hacia la laguna y el paisaje circundante. En este planteo, las carpinterías de **MUCHTEK** elaboradas por Obertura PVC resultan fundamentales para materializar espacios luminosos y abiertos, favoreciendo el bienestar interior sin resignar prestaciones ni confort.



[Click para ver toda la información](#)



CASA 1076



Proyecto: EG Arquitectura |
Etchart Garganta & Asociados

Desarrollo: EG Arquitectura |
Etchart Garganta & Asociados

Elaborador: Aukot

Ubicación: City Bell, La Plata,
Buenos Aires, Argentina

PRODUCTOS MUCHTEK:

Paños fijos, oscilobatientes y
puertas línea **Efficient**, sistemas
corredizos líneas **Jumbo** y
Advance foliado en golden oak

Casa 1076 es una vivienda unifamiliar ubicada en City Bell que organiza su arquitectura en torno a un conjunto de eucaliptos preexistentes, convirtiendo al paisaje en el principal protagonista del proyecto. Las amplias aperturas permiten captar luz natural durante todo el día y enmarcar vistas hacia el entorno arbolado, mientras que las carpinterías de **MUCHTEK** elaboradas por Aukot contribuyen a materializar espacios luminosos y abiertos, estrechamente vinculados con la naturaleza.



[Click para ver toda la información](#)



CASA AGOS



Proyecto: Vidal Bianchi

Arquitectura, Arq. María Graciana Vidal, Arq. María Victoria Alonso

Desarrollo: Vidal Bianchi
arquitectura

Colaboración: Lucía Prieto Ryser

Paisajismo: Be Greener - Antonela Bianchini

Elaborador: Tecnolegno

Ubicación: Pilar, Buenos Aires,
Argentina

PRODUCTOS MUCHTEK:

Corredizas líneas **Advance** y

Prime, ventanas de abrir línea

Efficient, ventana balcón línea

Jumbo, foliado en jet black

Casa Agos es una vivienda unifamiliar concebida para potenciar la amplitud, la integración espacial y el vínculo con el jardín. La luz natural estructura la experiencia interior a través de grandes aventanamientos que conectan espacios sociales con la galería y favorecen una continuidad fluida entre interior y exterior. En este contexto, las carpinterías de **MUCHTEK** elaboradas por Tecnolegno, permiten materializar amplias superficies vidriadas, aportando aislamiento térmico y acústico, hermeticidad y confort para el uso cotidiano de la vivienda.

[Click para ver toda la información](#)





CASA ÁUREA <<

Proyecto: Arq. Gloria M. Barrera

Elaborador: Ranelagh Aberturas

Ubicación: Merlo, San Luis,
Argentina

PRODUCTOS MUCHTEK:

Corredizas líneas **Jumbo** y **Prime**
en blanco

Casa Áurea, ubicada en las Sierras de los Comechingones, fue concebida para aprovechar al máximo las visuales abiertas hacia el Valle del Conlara y la cambiante luz del paisaje serrano. Las dobles alturas, los amplios aventanamientos y la apertura de los espacios permiten que la iluminación natural recorra la vivienda a lo largo del día, generando distintas atmósferas interiores. En este contexto, los sistemas de **MUCHTEK** elaborados por Ranelagh Aberturas hacen posible grandes superficies vidriadas que fortalecen la conexión entre la arquitectura y el entorno natural.



[Click para ver toda la información](#)

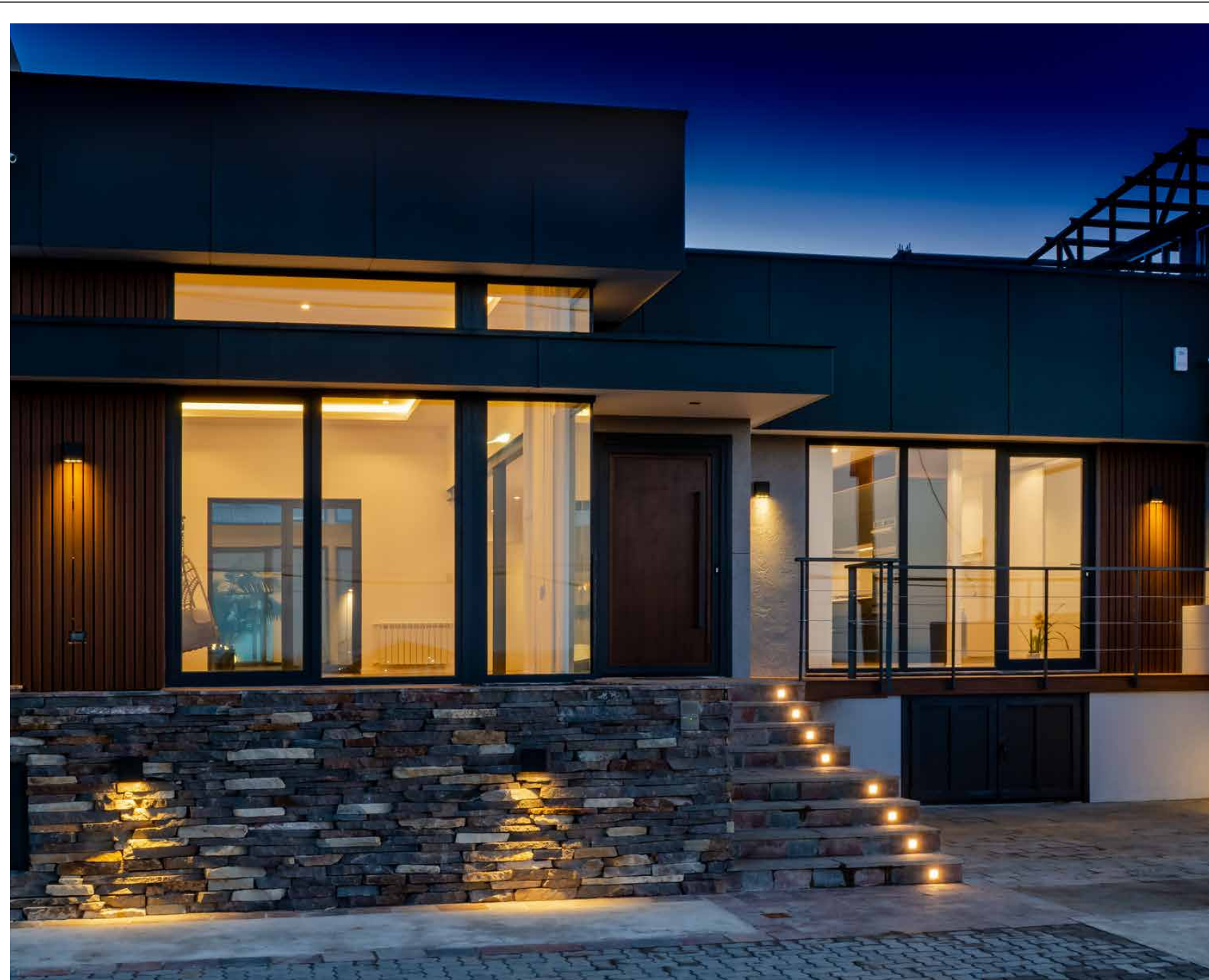

CASA BARRANCAS



Proyecto: Arq. Simón Thomson

Desarrollo: Estudio de
Arquitectura Simón Thomson

Elaborador: Patagonia SUD

Ubicación: Río Grande, Tierra del
Fuego, Argentina

PRODUCTOS MUCHTEK:

Línea **Efficient** foliado en gris
grafito

Casa Barrancas, ubicada en Río Grande, Tierra del Fuego, fue concebida para aprovechar al máximo las visuales hacia el entorno costero y captar la luz solar durante los cortos días de invierno patagónicos. La vivienda organiza sus espacios principales hacia la fachada noreste, incorporando amplias superficies vidriadas que potencian la relación con el paisaje y favorecen el ingreso de luz natural. En este contexto, las carpinterías de **MUCHTEK** elaboradas por Patagonia SUD contribuyen a mejorar el confort interior, aportando aislamiento térmico, hermeticidad y un desempeño adecuado frente a las exigentes condiciones climáticas del sur argentino.

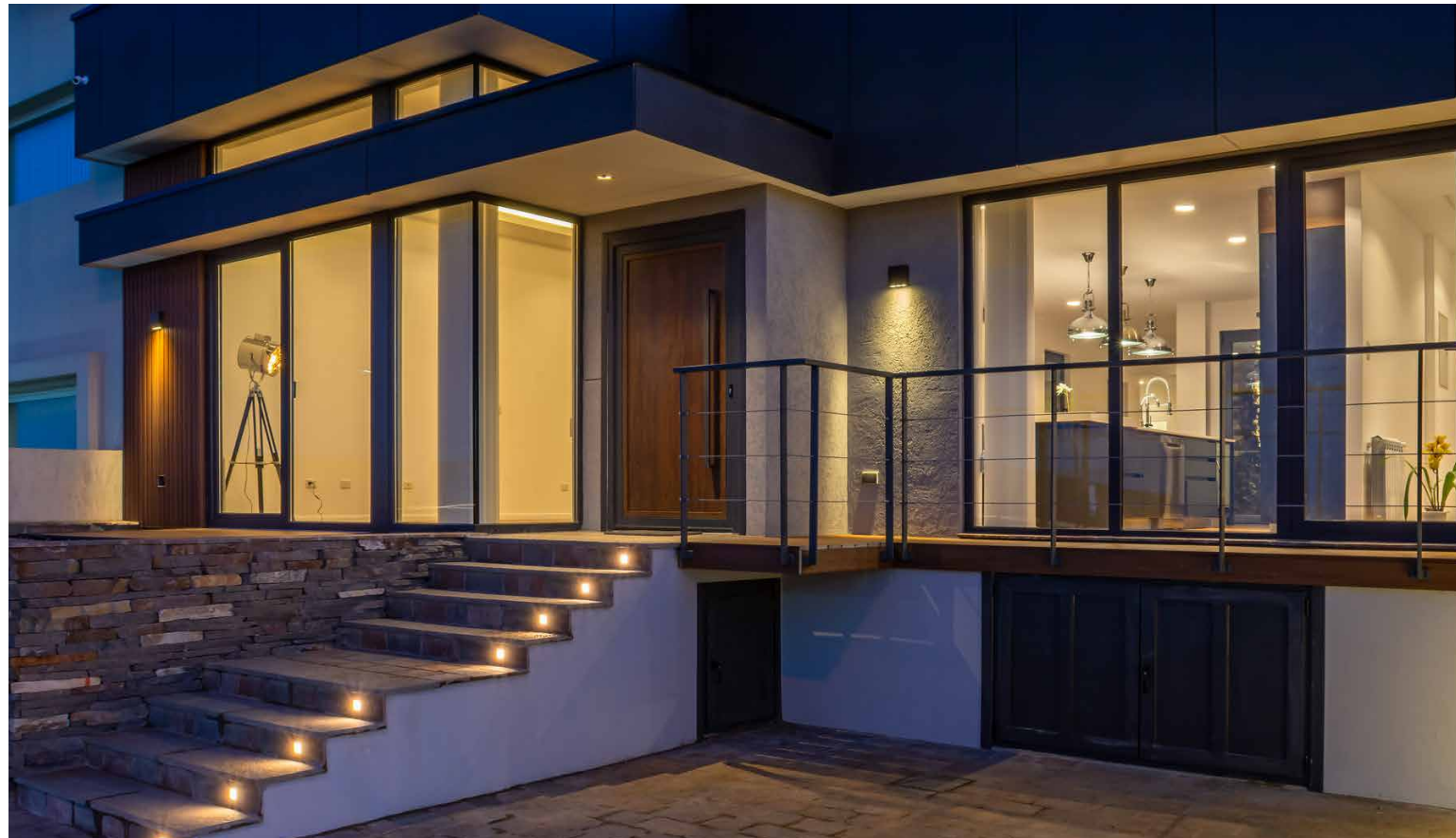

[Click para ver toda la información](#)



CASA BOLONGO



Proyecto: Arq. Carne Pinós, Arq. Juan Antonio Andreu

Colaboración: Arq. Holger Hennefarth, Arq. Roberto Carlos Garcia, Arq. Rafael Arbo, Arq. Blanca Gonzalez Sainz, Arq. Ismael Rodriguez, Arq. Manuel Bravo, Arq. Guillermo Ferrando

Elaborador: Proyektá

Ubicación: Punta Mita, Nayarit, México

PRODUCTOS MUCHTEK:

Líneas **Jumbo** y **Prime** corredizas, abatibles y oscilobatientes línea **Efficient**, foliado en gris grafito

Casa Bolongo, ubicada en la costa de México, propone una arquitectura pensada para la vida familiar y el disfrute del paisaje. La fragmentación de sus volúmenes y la presencia de amplias aperturas favorecen el ingreso de luz natural y la continuidad entre los espacios interiores y exteriores. Las carpinterías de **MUCHTEK** elaboradas por Projekta contribuyen a optimizar el confort y la eficiencia de la vivienda, respondiendo adecuadamente a las condiciones de humedad, radiación solar y vientos propios del entorno costero.



[Click para ver toda la información](#)



CASA CABO



Proyecto: Estudio de Arquitectura Simón Thomson - Arq. Simón Thomson

Desarrollo: Estudio de Arquitectura Simón Thomson

Elaborador: Patagonia SUD

Ubicación: Río Grande, Tierra del Fuego, Argentina

PRODUCTOS MUCHTEK:

Línea **Efficient** foliado en gris grafito

Casa Cabo, ubicada en Río Grande, Tierra del Fuego, fue concebida a partir de una cuidadosa orientación que permite aprovechar al máximo la luz natural y las vistas abiertas hacia el océano Atlántico. La vivienda organiza sus espacios principales hacia el norte, convirtiendo al asoleamiento en una herramienta central del diseño y fortaleciendo la relación entre interior y paisaje. Las carpinterías de **MUCHTEK** elaboradas por Patagonia SUD permiten resolver amplias superficies vidriadas, favoreciendo el ingreso de luz y aportando un desempeño térmico acorde a las exigentes condiciones climáticas de la Patagonia fueguina.

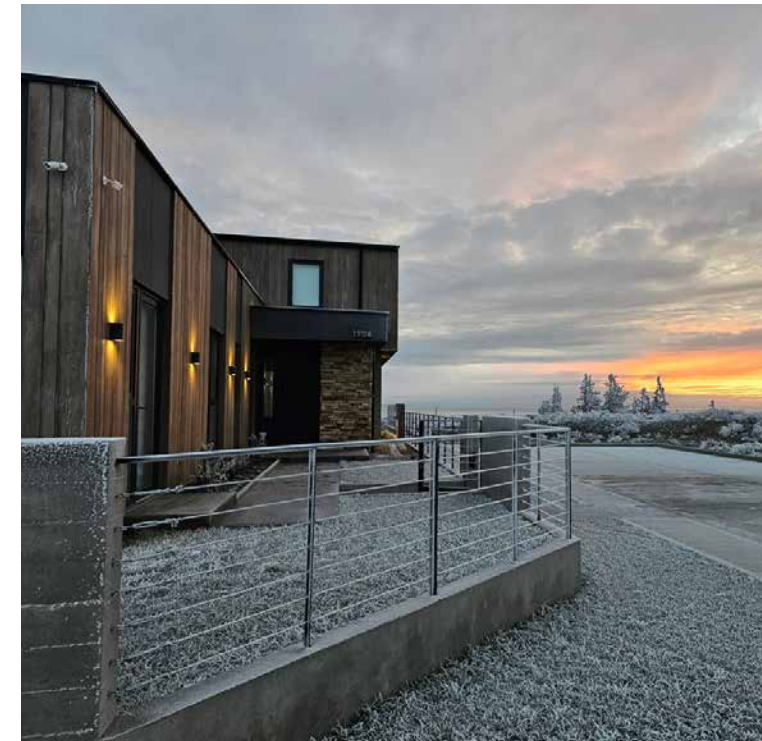

[Click para ver toda la información](#)

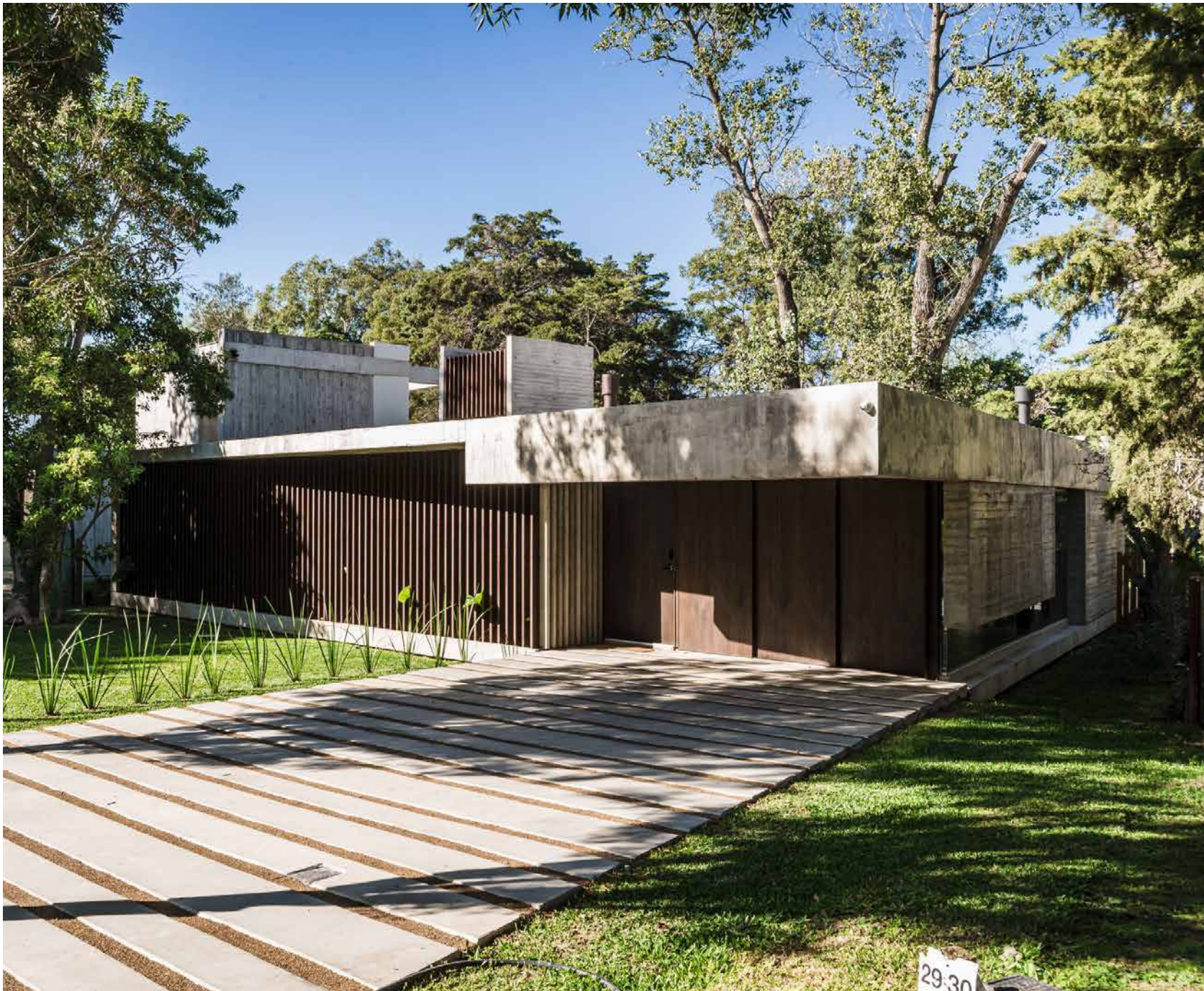

CASA CÉSAR COZZOLINO



Proyecto: Estudio Cozzolino - Arq. César Cozzolino

Desarrollo: Estudio Cozzolino

Elaborador: Aukot

Colaboración: Arq. Mauro Visintin,
Arq. Leonardo Rosa Pace, Arq.
Rosario Martínez Damonte

Ubicación: City Bell, La Plata,
Buenos Aires, Argentina

PRODUCTOS MUCHTEK:

Corredizas líneas **Prime** y **Jumbo**
foliado en golden oak

Casa César Cozzolino es una vivienda unifamiliar concebida para fortalecer el vínculo con la naturaleza a través de una arquitectura abierta al jardín y al paisaje. La luz natural adquiere un rol protagónico mediante lucernarios, visuales cruzadas y amplias superficies vidriadas que acompañan la vida cotidiana y potencian la conexión entre interior y exterior. Las carpinterías de **MUCHTEK** elaboradas por Aukot permiten materializar grandes aperturas con altos niveles de confort, aportando aislamiento térmico, hermeticidad y una estética cálida que complementa la materialidad natural de la vivienda.



[Click para ver toda la información](#)



CASA CH



Proyecto: Planalto
Developments - Arq. Paola
Precios, Arq. Hernán Chammah
Desarrollo: Planalto
Developments
Elaborador: Obertura PVC
Ubicación: Zárate, Buenos Aires,
Argentina

PRODUCTOS MUCHTEK:
Línea **Jumbo** foliado en gris
grafito

Casa CH desarrolla una arquitectura de líneas simples y volúmenes precisos, donde la relación con el paisaje y la luz natural guían el diseño. Los grandes aventanamientos potencian las visuales y generan una continuidad fluida entre los espacios interiores y el entorno.

Las carpinterías de **MUCHTEK** elaboradas por Obertura PVC permiten materializar esta apertura con altos niveles de aislamiento, hermeticidad y confort, acompañando una propuesta basada en la simplicidad, la funcionalidad y el bienestar.



[Click para ver toda la información](#)



CASA CISSAB L530



Proyecto: Griscan Arquitectura

Elaborador: Obertura PVC

Ubicación: Tristán Suárez, Buenos Aires, Argentina

PRODUCTOS MUCHTEK:

Puertas ventanas línea **Jumbo**,
ventanas línea **Prime**, foliado en
peltre

Casa Cissab L530, proyectada por Griscan Arquitectura, se estructura a partir de una gran costilla central que funciona como eje organizador de dos viviendas en espejo. La planta baja plantea un espacio integrado y longitudinal que conecta el ingreso con la galería, mientras que la planta alta alberga el área privada con cuatro dormitorios y una lucarna cenital que dinamiza la luz natural. Para garantizar el confort técnico y la fluidez visual, la obra incorporó carpinterías de PVC de **MUCHTEK**, elaboradas por Obertura PVC, que optimizan la luminosidad, la hermeticidad y la eficiencia térmica del proyecto.



[Click para ver toda la información](#)



CASA CORVA <<

Proyecto: Estudio LAUEL - Arq. Álvarez Palazzo Feliciano Nicolas y Arq. González Obregon Camilo José

Elaborador: MaterTec SRL

Ubicación: Resistencia, Chaco, Argentina

PRODUCTOS MUCHTEK:

Líneas **Efficient** y **Jumbo** foliado en jet black, tubulares línea **In&Out**

Design foliado en turner oak

Casa Corva se estructura a partir de volúmenes puros rectos y curvos que logran una composición moderna y fluida en sintonía con su entorno. Mientras que una envolvente de parasoles verticales resguarda la planta alta, las áreas sociales se abren por completo a través de grandes superficies vidriadas para integrar el paisaje interior. Concebida bajo la luz natural como herramienta esencial de diseño, la vivienda incorpora carpinterías **MUCHTEK** elaboradas por MaterTec SRL, piezas clave que resuelven los paños vidriados garantizando la máxima eficiencia térmica y una conexión visual constante con el jardín.



[Click para ver toda la información](#)



CASA CYN



Proyecto: Vidal Bianchi
Arquitectura, Arq. Tomás
Tarnofsky, Arq. María Graciana
Vidal

Desarrollo: Arq. Tomás
Tarnofsky y Vidal Bianchi
Arquitectura

Colaboración: Lucía Prieto Ryser

Elaborador: Tecnolegno

Ubicación: Pilar, Buenos Aires,
Argentina

PRODUCTOS MUCHTEK:

Ventanas balcón línea **Jumbo**,
corredizas línea **Prime**, paños fijos
línea **Efficient**, foliado en turner
oak

Casa CyN es una vivienda unifamiliar de lenguaje contemporáneo que prioriza la amplitud, la integración espacial y la relación con el exterior. Los grandes aventanamientos de piso a techo convierten a la luz natural en un recurso central del proyecto, potenciando las visuales y la continuidad entre los espacios interiores y el paisaje. En este contexto, las carpinterías de **MUCHTEK** elaboradas por Tecnolegno permiten resolver amplias superficies vidriadas, aportando confort térmico y acústico sin resignar apertura ni luminosidad.

[Click para ver toda la información](#)





CASA D&C PIRASSUNUNGA <<

Proyecto: Natália Sundfeld
Arquitectura – Arq. Natália
Sundfeld

Elaborador: Squadra Esquadrias

Ubicación: Pirassununga, São
Paulo, Brasil

PRODUCTOS MUCHTEK:
Líneas **Efficient**, **Prime** y **Jumbo**
en blanco, puerta pivotante
foliado en golden oak

Casa D&C Pirassununga es una vivienda de una sola planta que combina líneas contemporáneas, amplias expansiones y una estrecha relación con el jardín y la piscina. La propuesta potencia la integración entre interior y exterior mediante pérgolas, grandes superficies vidriadas y una cuidada entrada de luz natural. Las carpinterías de PVC **MUCHTEK**, elaboradas por Squadra Esquadrias, aportan confort, eficiencia y continuidad visual con el entorno.



[Click para ver toda la información](#)



CASA DE LA LAGUNA



Proyecto: Estudio Gómez – Mendiondo y Asociados, Arq. Lucila Inés Gómez y Arq. Javier Alejandro Mendiondo

Colaboración: Arq. Rodrigo Bordiga

Elaborador: Hábitat Cerramientos

Ubicación: Cayasta, Santa Fe, Argentina

PRODUCTOS MUCHTEK:

Corredizas líneas **Jumbo**, **Prime** y **Advance**, ventanas y puertas de abrir línea **Efficient**, foliado en peltre

Casa de la Laguna frente a la Laguna Las Nieveas propone una arquitectura profundamente vinculada al paisaje y a las condiciones ambientales del litoral. La organización de los espacios y las amplias aperturas orientadas hacia el agua convierten a la luz natural en un recurso central del proyecto, potenciando las visuales y la conexión con el entorno. En este contexto, las carpinterías de PVC **MUCHTEK** elaboradas por Hábitat Cerramientos permiten materializar grandes superficies vidriadas, aportando confort, eficiencia y continuidad entre los espacios interiores y el paisaje natural.



[Click para ver toda la información](#)

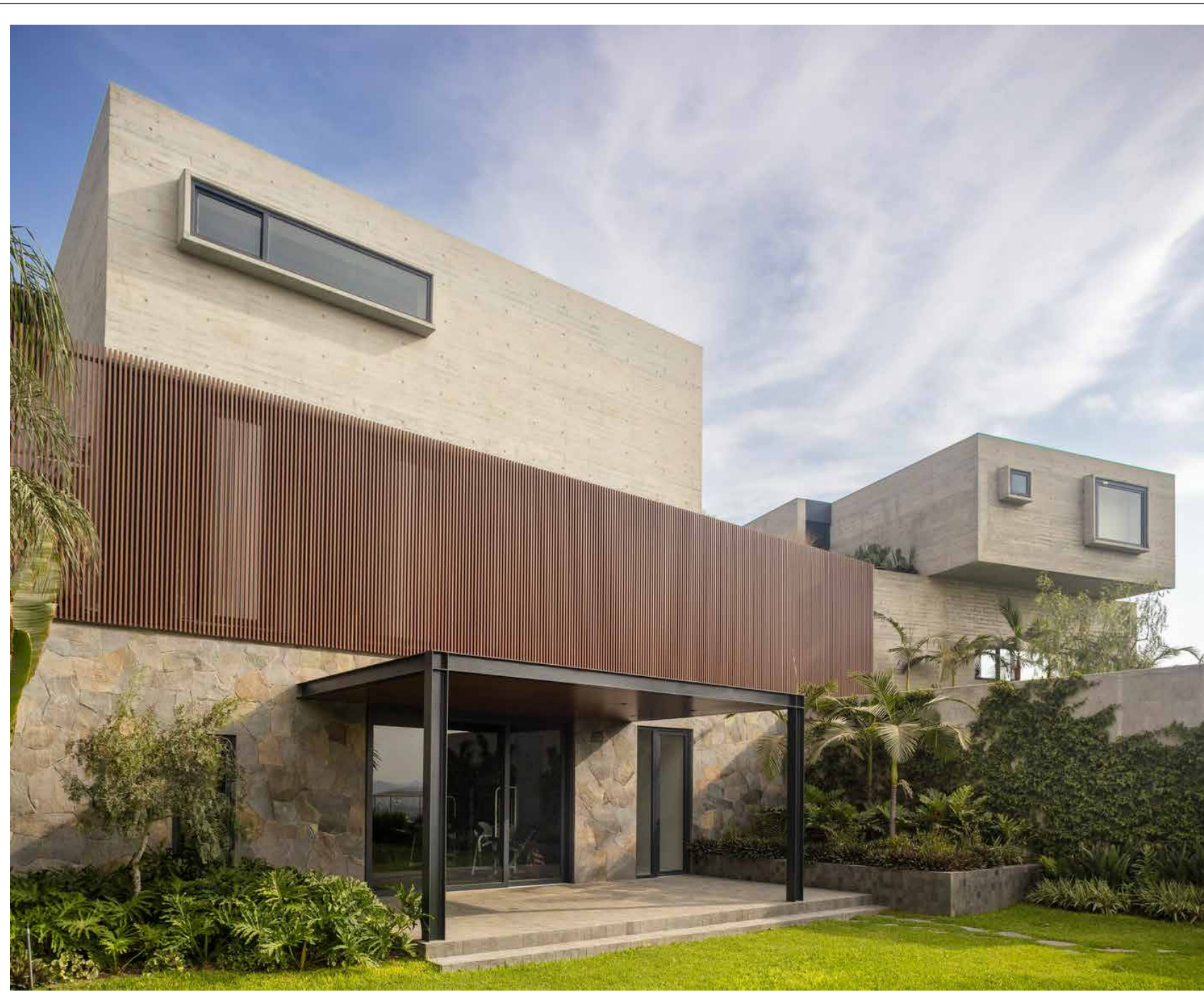

CASA DLF <<

Proyecto: OZ Arquitectura - Arq. Jaime Ortiz de Zeballos

Desarrollo: OZ Arquitectura

Colaboración: OZ Arquitectura

Elaborador: Ventanas y Estilos SAC

Ubicación: Las Casuarinas, Surco, Lima, Perú

PRODUCTOS MUCHTEK:
Líneas **Efficient, Advance, Prime** y **Jumbo**, foliado en gris grafito

Casa DLF se desarrolla sobre una de las lomas de Casuarinas, en Lima, aprovechando una posición privilegiada con vistas panorámicas sobre la ciudad. La propuesta organiza la vivienda en dos bloques interconectados y utiliza la luz natural como un elemento central para estructurar los espacios, potenciar las visuales y resaltar la materialidad del hormigón. Las amplias superficies vidriadas y mamparas corredizas refuerzan la relación entre interior y exterior, mientras que las carpinterías de **MUCHTEK** elaboradas por Ventanas y Estilos SAC permiten materializar grandes aperturas con elevados niveles de confort, aislamiento y hermeticidad.



[Click para ver toda la información](#)



CASA DOS PATIOS



Proyecto: MedinaMas/Arq - Arq. Gabriela Medina , Arq. Martín Mas

Elaborador: Vexar

Ubicación: San Salvador de Jujuy, Jujuy, Argentina

PRODUCTOS MUCHTEK:

Líneas **Prime**, **Advance** y **Efficient** foliado en golden oak

Casa Dos Patios se implanta en la parte alta de un terreno con pendiente, utilizando un basamento de piedra y dos volúmenes desplazados para controlar las visuales. Su diseño se estructura mediante una secuencia de patios longitudinales que garantizan ventilación cruzada e iluminación en el área social de la planta baja y el sector privado de la planta alta. Con una paleta de hormigón visto, madera y piedra local, la obra incorporó carpinterías de PVC de **MUCHTEK**, elaboradas por Vexar, cuyos grandes paños vidriados amplifican la percepción espacial y potencian la conexión con el entorno natural.



[Click para ver toda la información](#)



CASA E.K.



Proyecto: Arq. Pedro Mota

Elaborador: Squadra Esquadrias

Ubicación: Toquinho, Ipojuca,
Pernambuco, Brasil

PRODUCTOS MUCHTEK:

Paños fijos y doble contacto línea

Efficient, sistemas corredizos

líneas **Prime** y **Advance**, foliado en
golden oak

Casa E.K., ubicada a pocos metros del mar y proyectada por el arquitecto Pedro Mota, se organiza a partir de una composición de cubiertas y grandes superficies vidriadas que conectan de forma permanente el interior con el paisaje costero brasileño y la piscina. Pensada para el descanso, la vivienda aprovecha la luz natural como herramienta de diseño para potenciar la amplitud de sus espacios. Para reforzar esta integración, la obra incorporó carpinterías de **MUCHTEK**, elaboradas por Squadra Esquadrias, que garantizan amplias visuales, confort y la funcionalidad necesaria frente al clima marítimo.



[Click para ver toda la información](#)



CASA EL



Proyecto: Studio Arquitetura Contemporânea - Arq. Milton Keller

Elaborador: Konfort

Ubicación: Alameda das Azaléias, Condomínio Costa Norte, Brasil

PRODUCTOS MUCHTEK:

Línea **Jumbo** en blanco

Casa EL es una vivienda unifamiliar de líneas contemporáneas desarrollada en una única planta, donde pérgolas, losas a distintas alturas y una cuidada combinación de materiales generan una composición dinámica y equilibrada. Las amplias superficies vidriadas favorecen el ingreso de luz natural y fortalecen la relación entre los espacios interiores y el entorno. Las carpinterías de **MUCHTEK**, elaboradas por Konfort, acompañan la propuesta aportando confort y continuidad visual.



[Click para ver toda la información](#)



CASA EN BARRIO MARÍTIMO IV



Proyecto: EV - Escalante Vela
Arquitectos

Desarrollo: Grupo Vistas

Elaborador: Ventalux Aberturas
SRL

Ubicación: Pinamar, Buenos Aires,
Argentina

PRODUCTOS MUCHTEK:

Corredizas línea **Jumbo** y ventanas de abrir línea **Efficient** foliado en golden oak



Casa en Barrio Marítimo IV fue concebida para potenciar la relación con el paisaje costero a través de amplias visuales y una marcada presencia de luz natural. Las grandes superficies vidriadas permiten que el mar forme parte de la experiencia cotidiana, generando ambientes luminosos y abiertos al entorno. En este contexto, las carpinterías de **MUCHTEK** elaboradas por Ventalux Aberturas SRL aportan confort, hermeticidad y resistencia frente a las exigencias propias del ambiente marítimo, acompañando una arquitectura que busca equilibrar apertura, eficiencia y calidad de vida.



[Clickear para ver toda la información](#)



CASA EN EL LAGO



Proyecto: Estudio Muradas - Arq. Jorge Muradas

Desarrollo: Estudio Muradas

Elaborador: Aukot

Ubicación: Hudson, Buenos Aires, Argentina

PRODUCTOS MUCHTEK:

Líneas **Efficient**, **Jumbo**, **Prime** y **Advance** foliado en turner oak

Casa en el Lago se desarrolla frente a un espejo de agua dentro de Abril Club de Campo, articulando sus espacios a partir de volúmenes desplazados que generan expansiones y áreas de transición abiertas al paisaje. La propuesta aprovecha las visuales y la luz natural mediante amplias superficies vidriadas que vinculan los ambientes interiores con el jardín, la galería y la piscina. En este contexto, las carpinterías de **MUCHTEK** elaboradas por Aukot, permiten materializar grandes aperturas, aportando confort, eficiencia térmica y una continuidad fluida entre arquitectura y entorno.



[Click para ver toda la información](#)



CASA EN GRAND BELL II <<

Proyecto: Arq. Mercedes Klappenbach

Ejecución: Jorge Hidago

Elaborador: Aukot

Ubicación: City Bell, La Plata, Buenos Aires, Argentina

PRODUCTOS MUCHTEK:

Paños fijos, oscilobatientes y proyectantes línea **Efficient**,
corredizas líneas **Prime** y **Jumbo**,
foliado en jet black



Casa en Grand Bell II aprovecha las visuales hacia el paisaje y el ingreso de luz natural como ejes del proyecto. Las amplias superficies vidriadas conectan los espacios interiores con las galerías y el jardín, potenciando la continuidad entre arquitectura y entorno. En este contexto, las carpinterías de **MUCHTEK** elaboradas por Aukot permiten resolver grandes aperturas con elevados niveles de confort y eficiencia, acompañando una propuesta donde la luz adquiere un rol central.



[Click para ver toda la información](#)



CASA EN LA RIBERA



Proyecto: Yica Oficina De Arquitectura - Arq. Gonzalo Cabas

Desarrollo: Yica Oficina De Arquitectura

Elaborador: MaterTec SRL

Ubicación: Resistencia, Chaco, Argentina

PRODUCTOS MUCHTEK:

Puertas de abrir, paños fijos y ventanas oscilobatientes línea

Efficient, corredizas líneas

Advance, Prime y Jumbo, en blanco

Casa en la Ribera propone una arquitectura de líneas simples y equilibradas, organizada en una sola planta alrededor de un patio central que estructura la vida cotidiana y fortalece el vínculo con el exterior. La orientación de los volúmenes y la presencia de una extensa galería permiten aprovechar la luz natural de manera controlada, generando ambientes confortables y luminosos. En este contexto, las carpinterías de **MUCHTEK** elaboradas por MaterTec SRL acompañan la apertura de la vivienda hacia el patio y los espacios verdes, favoreciendo la continuidad visual entre interior y exterior y aportando confort frente a las condiciones climáticas de la región.

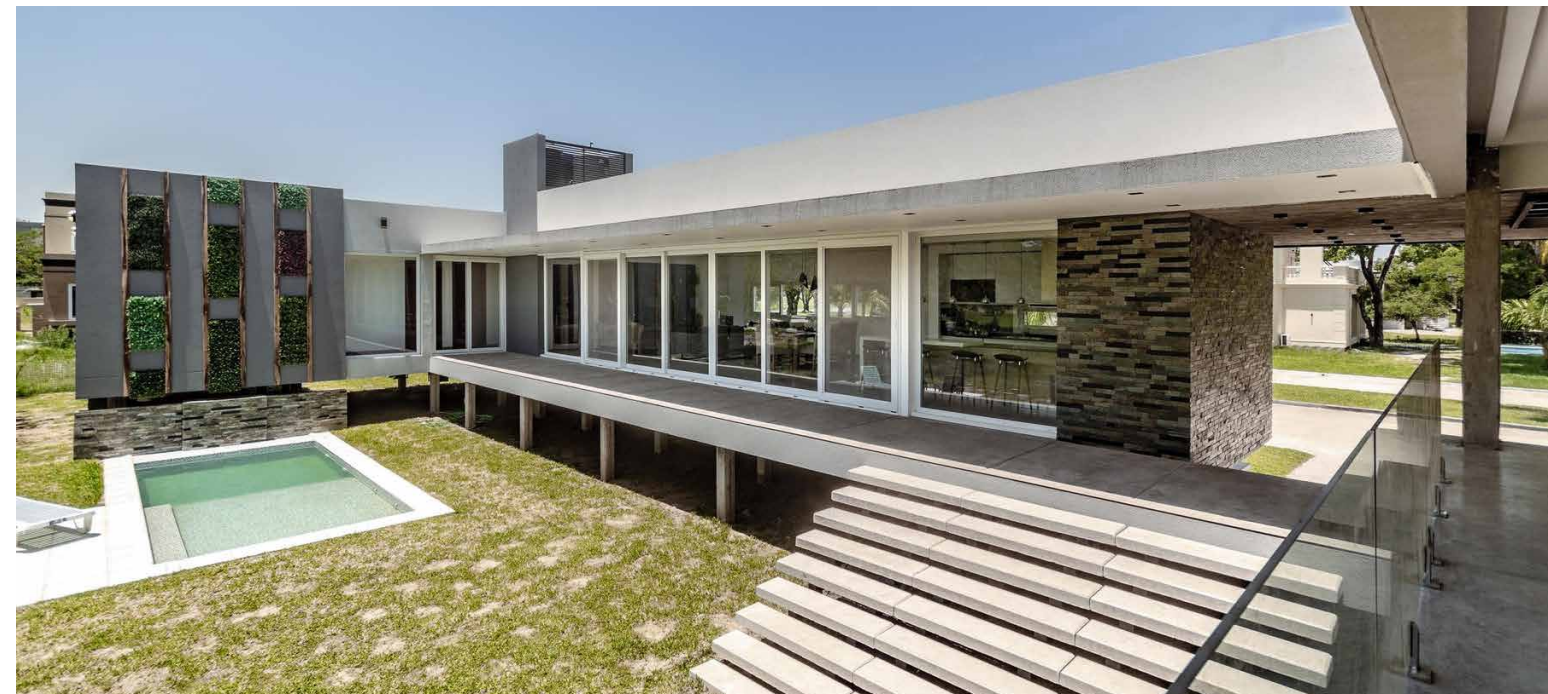

[Click para ver toda la información](#)



CASA EN VILLA LA ANGOSTURA



Proyecto: Arq. Mara Steinberg,
Arq. Agustin Menciondo

Colaboración: Arq. Mariano de la Cruz

Elaborador: Vallazza Aberturas

Ubicación: Villa La Angostura,
Neuquén, Argentina

PRODUCTOS MUCHTEK:

Líneas **Advance** y **Efficient** foliado en jet black

Ubicada frente a la península de Bahía Manzano, **Casa en Villa La Angostura** se integra a la topografía patagónica mediante un basamento pesado de piedra local que absorbe el desnivel y una nave superior liviana de chapa y madera que optimiza las visuales al lago Nahuel Huapi. Diseñada bajo premisas de alta eficiencia energética frente al rigor climático, la obra incorpora carpinterías **MUCHTEK** elaboradas por Vallazza Aberturas; una resolución tecnológica clave para materializar sus grandes ventanales estratégicos, garantizando máxima hermeticidad, confort térmico y una conexión visual continua con la cordillera.

[Click para ver toda la información](#)





CASA ENTRE ÁRBOLES



Proyecto: MedinaMas/Arq - Arq. Gabriela Medina, Arq. Martín Mas

Dirección: MedinaMas/Arq - Arq. Gabriela Medina, Arq. Martín Mas

Elaborador: Vexar

Ubicación: San Salvador de Jujuy, Jujuy, Argentina

PRODUCTOS MUCHTEK:

Líneas **Efficient**, **Advance** y

Jumbo, foliado en mattex kitami

Casa entre Árboles se inserta en un entorno de abundante vegetación priorizando la preservación de los árboles existentes e integrando la arquitectura al paisaje. La vivienda se organiza en dos volúmenes que se articulan mediante un patio de acceso en doble altura, generando continuidad entre interior y exterior. Las carpinterías de **MUCHTEK** elaboradas por Vexar con DVH permiten grandes aperturas hacia el entorno sin comprometer el confort térmico y acústico.

[Click para ver toda la información](#)





CASA ESTOMBA



Proyecto: UNO+ Arquitectura.

Arq. Joaquín Berdes

Desarrollo: UNO+ Arquitectura.

Arq. Joaquín Berdes

Colaboración: Arq. Nicolás

Yudchak, Arq. Juan José Iriarte,

Arq. Bautista Marull, Arq. Michelle

Dubrovsky, Celeste Moschen,

Malena Dubois

Construcción: Bloque Uno SRL

Estructura: Juan Gonzalez

Certificación Passivhaus:

Castaño&Asociados

Elaborador: Klöss Aberturas

Ubicación: Belgrano R, Ciudad

Autónoma de Buenos Aires,

Argentina

PRODUCTOS MUCHTEK:

Paños fijos y oscilobatientes, línea

Efficient, corredizas línea

Evolution, revestimientos y

tubulares línea **In&Out Design**,

foliado en turner oak

Casa Estomba es la primera vivienda unifamiliar de la Ciudad de Buenos Aires en obtener la certificación Passivhaus Low-Energy Building. Diseñada bajo criterios bioclimáticos y de alta eficiencia energética, combina confort, sustentabilidad y bajo impacto ambiental. Las carpinterías de PVC de **MUCHTEK** elaboradas por Klöss Aberturas aportan excelente aislación térmica y hermeticidad, mientras que los revestimientos y tubulares de la línea In&out design completan una propuesta donde diseño y desempeño conviven en equilibrio.

[Click para ver toda la información](#)





CASA EUCALIPTO



Proyecto: Lais Galvão

Arquitectura - Arq. Lais Galvão

Elaborador: Blicken Esquadrias

Ubicación: Praia do Forte, Bahía, Brasil

PRODUCTOS MUCHTEK:

Paños fijos y doble contacto línea

Efficient, corredizas líneas **Prime** y

Jumbo, foliado en natural oak

Casa Eucalipto, ubicada en Praia do Forte, Brasil, fue concebida como una vivienda para el encuentro familiar y el disfrute de la vida junto al mar. Su arquitectura se organiza mediante volúmenes articulados que favorecen la integración con el paisaje tropical, potenciando la luz natural, la ventilación y la conexión con el exterior. Las carpinterías de PVC de **MUCHTEK** elaboradas por Blicken Esquadrias permiten amplias superficies vidriadas que maximizan las visuales y el confort, aportando además la resistencia y durabilidad necesarias para un entorno costero.



[Click para ver toda la información](#)



CASA FAI



Proyecto: MedinaMas/Arq - Arq. Gabriela Medina, Arq. Martin Mas
Desarrollo: MedinaMas/Arq - Arq. Gabriela Medina, Arq. Martin Mas
Elaborador: Vexar
Ubicación: San Salvador de Jujuy, Jujuy, Argentina

PRODUCTOS MUCHTEK:
Líneas **Prime, Advance** y **Efficient** foliado en nogal

Casa Fai se implanta sobre una ladera con amplias vistas a los cerros de Jujuy, integrándose al paisaje a través de una composición de tres volúmenes conectados por circulaciones transparentes. La propuesta prioriza la relación entre interior y exterior mediante grandes superficies vidriadas que potencian las visuales y el ingreso de luz natural. Las carpinterías de PVC de **MUCHTEK** elaboradas por Vexar acompañan esta búsqueda, aportando confort, aislamiento y durabilidad en un entorno de fuerte presencia natural.



[Click para ver toda la información](#)



CASA GUGA



Proyecto: V2 Arquitectos – Arq. Matías Villadeamigo

Desarrollo: V2 Arquitectos – Arq. Matías Villadeamigo

Colaboración: Arq. Eugenia Arive

Elaborador: Aukot

Ubicación: City Bell, La Plata, Buenos Aires, Argentina

PRODUCTOS MUCHTEK:

Líneas **Efficient** y **Jumbo** foliado en jet black

Casa GUGA se implanta en un entorno residencial de abundante vegetación en City Bell, proponiendo una arquitectura sobria y atemporal que dialoga con el paisaje. A partir de un volumen compacto, la incorporación de vacíos, galerías y expansiones favorece el ingreso de luz natural y la continuidad entre interior y exterior. Las carpinterías de **MUCHTEK** elaboradas por Aukot acompañan esta búsqueda, potenciando las visuales hacia el jardín y aportando confort, aislamiento y eficiencia durante todo el año.



[Click para ver toda la información](#)



CASA HATRICK



Proyecto: Estudio Hattrick

Elaborador: Aukot

Ubicación: City Bell, La Plata,
Buenos Aires, Argentina

PRODUCTOS MUCHTEK:

Corredizas líneas **Prime** y

Advance, paño fijo y oscilobatiente
línea **Efficient**, foliado en jet black

Casa Hatrick propone una síntesis entre arquitectura clásica y contemporánea a través de una organización clara y funcional. La planta baja se desarrolla como un gran espacio integrado vinculado a sectores semicubiertos que conectan la vivienda con el jardín, favoreciendo la continuidad entre interior y exterior. Amplias superficies vidriadas potencian el ingreso de luz natural y las visuales hacia los espacios verdes, mientras que las carpinterías de **MUCHTEK** elaboradas por Aukot aportan aislamiento, hermeticidad y confort, acompañando una propuesta donde funcionalidad, calidad ambiental y diseño conviven en equilibrio.

[Click para ver toda la información](#)





CASA JACINTA <<

Proyecto: Valeria Durand
Arquitectura+ - Estudio Durand &
Asoc. - Arq. Valeria Durand, Arq.
Guillermo Durand, Arq. Víctor
Rueda

Colaboración: Santiago Durand,
Fernanda Otero, Ing. Eduardo Car

Elaborador: Vexar

Ubicación: Cafayate, Salta,
Argentina

PRODUCTOS MUCHTEK:

Doble contacto, oscilobatientes,
pivotantes, batientes y fijos línea

Efficient, corredizas líneas **Prime** y

Jumbo foliado en golden oak

Casa Jacinta se estructura, inspirada en la planificación de las comunidades prehispánicas, como una "casa-pueblo" de 478 m² que reinterpreta la arquitectura vernácula de los Valles Calchaquíes. Con muros macizos en tonos tierra que evocan el barro y el adobe, el diseño se mimetiza con el paisaje salteño y responde de manera eficiente a su gran amplitud térmica. Como puente entre tradición y tecnología, el proyecto incorpora carpinterías **MUCHTEK** elaboradas por Vexar, alternando escalas íntimas de vidrio repartido con grandes ventanales que capturan las visuales en 360° y transforman la luz natural en la principal herramienta de diseño del recorrido.



[Click para ver toda la información](#)

Fotografía: MUTHO AGENCIA

Fotografía: MUTHO AGENCIA



CASA KPA



Proyecto: Arq. Mercedes Klappenbach

Desarrollo: Arq. Mercedes Klappenbach

Elaborador: Aukot

Ubicación: City Bell, La Plata, Buenos Aires, Argentina

PRODUCTOS MUCHTEK:

Líneas **Prime**, **Jumbo** y **Efficient** en blanco

Casa KPA, ubicada en City Bell Chico, se organiza en torno a un patio central que articula la relación entre arquitectura y naturaleza. La propuesta preserva la vegetación existente e incorpora el paisaje al interior mediante vacíos, expansiones y amplias aperturas que potencian el ingreso de luz natural. Las carpinterías de **MUCHTEK** elaboradas por Aukot acompañan esta estrategia, favoreciendo las visuales hacia el entorno y aportando confort y eficiencia.



[Click para ver toda la información](#)



CASA KREN



Proyecto: Arq. Simón Thomson

Desarrollo: Estudio de
Arquitectura Simón Thomson

Elaborador: Patagonia SUD

Ubicación: Río Grande, Tierra del
Fuego, Argentina

PRODUCTOS MUCHTEK:

Línea **Efficient** foliado en gris
grafito

Casa Kren, cuyo nombre significa “sol” en la lengua del pueblo originario Selk'nam, fue concebida para maximizar el aprovechamiento de la luz natural en el exigente clima de Tierra del Fuego. La vivienda orienta sus principales aperturas hacia el este y el norte para captar el sol y potenciar las visuales del entorno. Las carpinterías de **MUCHTEK** elaboradas por Patagonia SUD acompañan esta estrategia, aportando confort, aislación y eficiencia energética durante todo el año.



[Click para ver toda la información](#)



CASA L



Proyecto: Noceti Villares
Arquitectas - Arq Irene María
Noceti, Arq María Celina Villares
Desarrollo: Paredes S.R.L.
Colaboración: Ing. Raúl Tejerina
Elaborador: Vexar
Ubicación: San Salvador de
Jujuy, Jujuy, Argentina

PRODUCTOS MUCHTEK:
Puertas y ventanas corredizas
línea **Prime** foliado en golden
oak

Casa L se emplaza en Los Perales, San Salvador de Jujuy, y se organiza a partir de una planta en “L” que aprovecha el asoleamiento y las visuales hacia los cerros. La vivienda se articula en torno a un patio central que vincula los espacios interiores con el paisaje, mientras que las amplias superficies vidriadas potencian el ingreso de luz natural y la relación con el exterior. Las carpinterías de **MUCHTEK** elaboradas por Vexar acompañan esta estrategia, aportando confort, eficiencia y bienestar a una arquitectura concebida para disfrutar de su entorno.



[Click para ver toda la información](#)



CASA L47



Proyecto: Minutillo Gonzalo Arqs
Arq. Gonzalo Minutillo

Desarrollo: Mileto Desarrollos

Elaborador: PVC Fescom SA

Ubicación: Mar del Plata, Buenos Aires, Argentina

PRODUCTOS MUCHTEK:

Corredizas línea **Jumbo**,
oscilobatientes y proyectantes
línea **Efficient** foliado en jet black

Casa L47 es una residencia clásico-contemporánea que destaca por su imponente arco de acceso en doble altura y una galería posterior integrada a una piscina curva. Diseñada para priorizar la luz natural y el confort, la vivienda incorpora carpinterías de PVC **MUCHTEK** elaboradas por el taller PVC Fescom SA. Estas aberturas resuelven con alta tecnología los grandes paños vidriados y las ventanas a medida, garantizando máxima hermeticidad y eficiencia térmica frente al entorno.

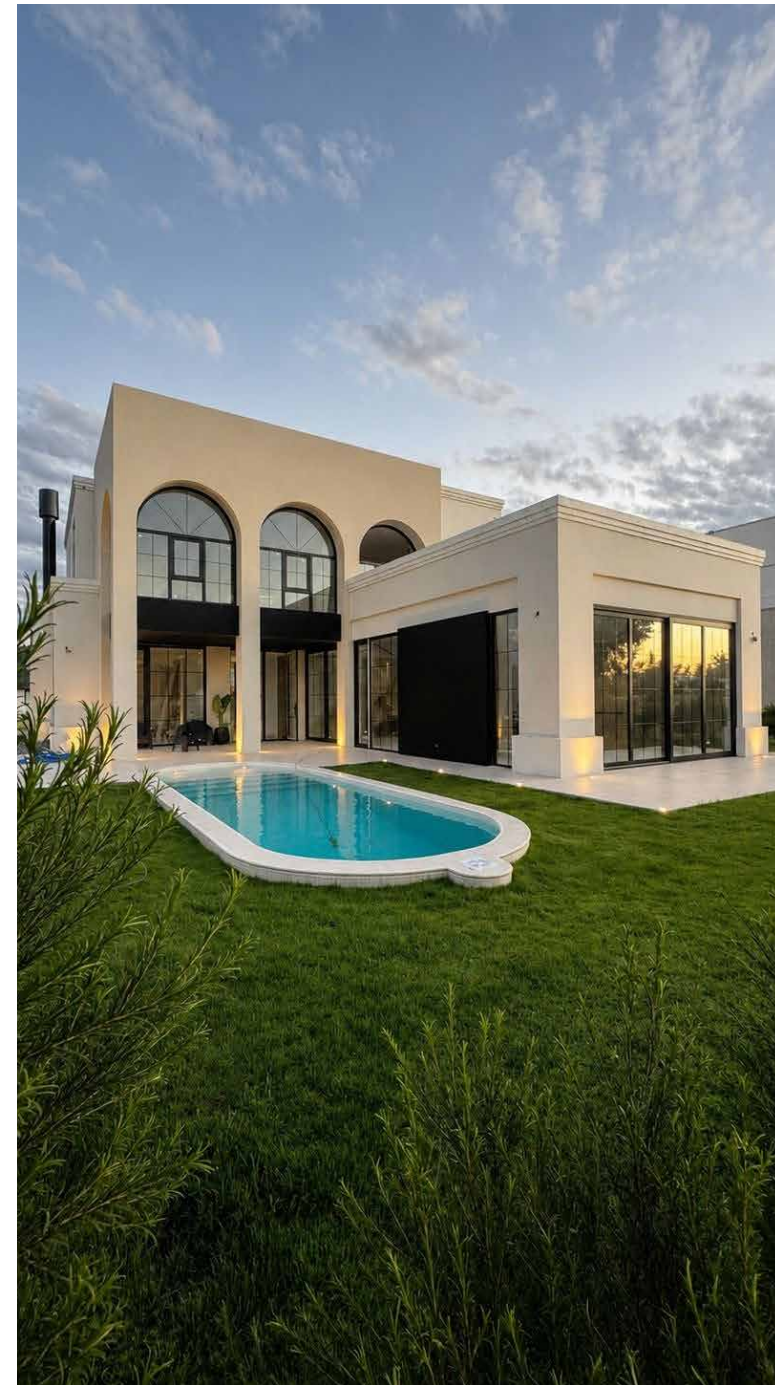
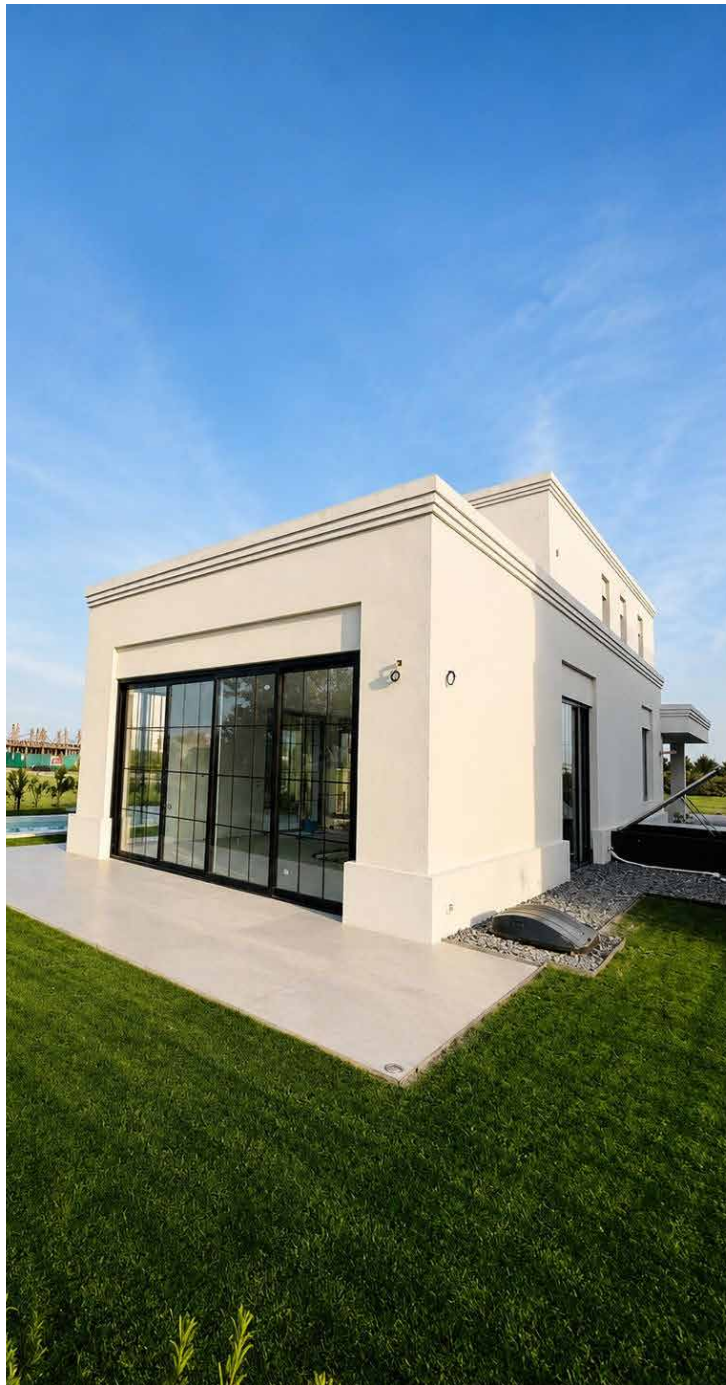

[Click para ver toda la información](#)



CASA LA ALMONA



Proyecto: Medina/Mas Arq. - Arq. Gabriela Medina, Arq. Martín Mas

Elaborador: Vexar

Ubicación: San Salvador de Jujuy, Jujuy, Argentina

PRODUCTOS MUCHTEK:

Paños fijos y doble contacto línea

Efficient, corredizas línea **Prime**, en blanco

Casa La Almona, ubicada en San Salvador de Jujuy, se desarrolla en dos niveles y propone un equilibrio entre privacidad y apertura hacia el paisaje. Mientras una fachada se presenta más resguardada, la otra se abre mediante amplias superficies vidriadas que conectan los espacios interiores con una generosa expansión semicubierta. La luz natural adquiere un rol central en la propuesta, potenciando la amplitud de los ambientes y la relación con el entorno. Las carpinterías de **MUCHTEK** elaboradas por Vexar acompañan esta búsqueda, favoreciendo las visuales, el confort y una integración fluida entre arquitectura y paisaje.

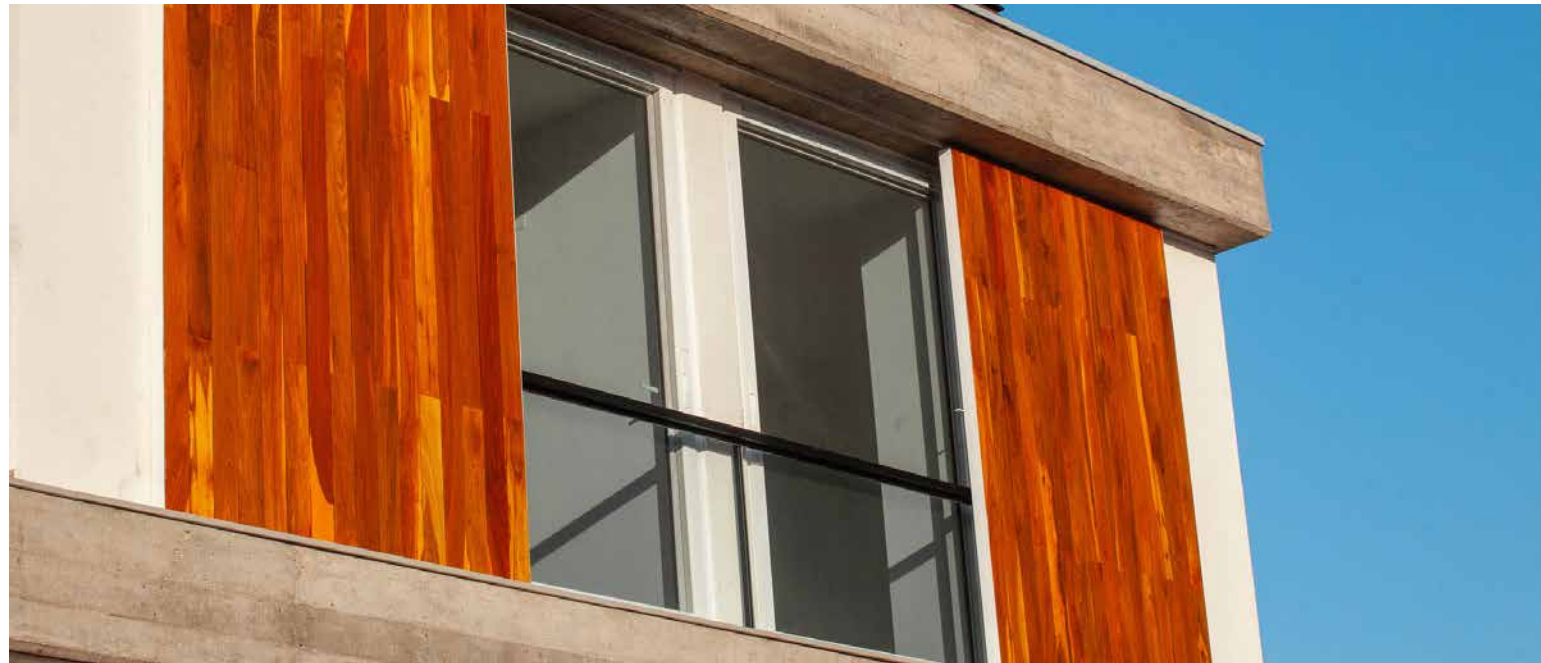

[Click para ver toda la información](#)



CASA LATE



Proyecto: Estudio V2 Arquitectos

Arq. Matias Villadeamigo

Desarrollo: Estudio V2 Arquitectos

Colaboración: Arq. Eugenia Arive

Elaborador: Aukot

Ubicación: City Bell, La Plata,
Buenos Aires, Argentina

PRODUCTOS MUCHTEK:

Líneas **Efficient** y **Jumbo** foliado
en jet black

Casa Late se emplaza en un lote de City Bell y se define a partir de una volumetría pura donde un prisma de hormigón visto parece flotar sobre una planta baja abierta y permeable. La propuesta prioriza la amplitud interior, la flexibilidad de uso y una relación fluida con el paisaje mediante grandes superficies vidriadas que potencian el ingreso de luz natural y la continuidad entre interior y exterior. Las carpinterías de **MUCHTEK** elaboradas por Aukot acompañan esta búsqueda, favoreciendo amplias visuales hacia el jardín y aportando confort y eficiencia a una arquitectura de líneas precisas, materiales nobles y carácter contemporáneo.

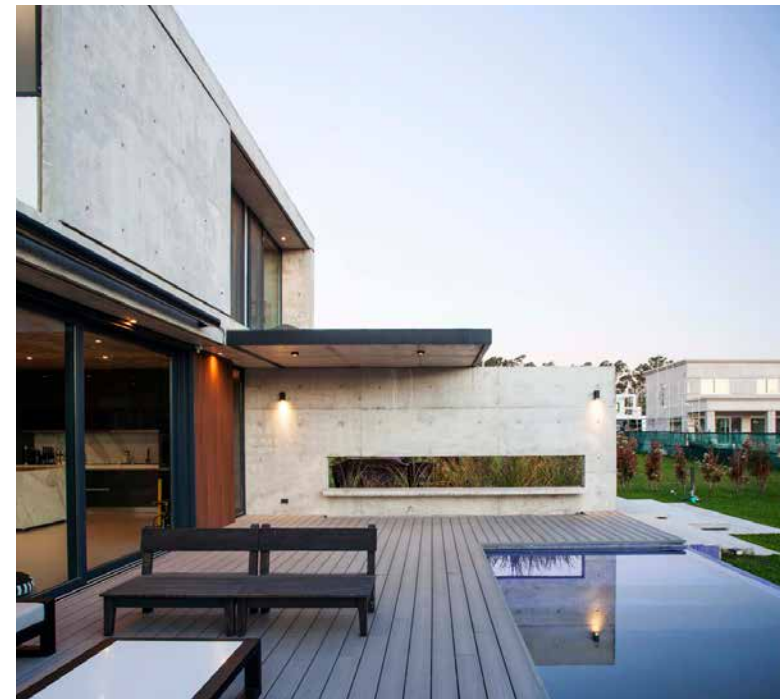
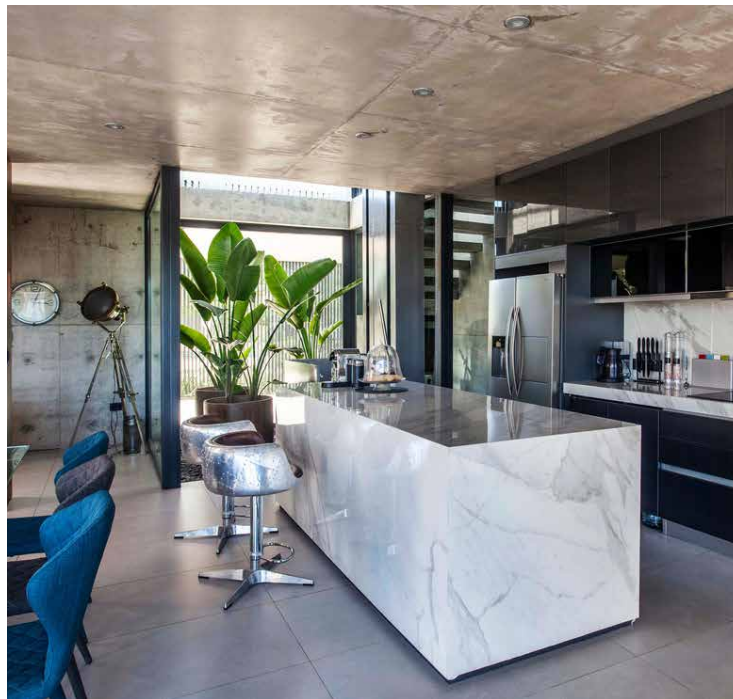

[Click para ver toda la información](#)



CASA LIZ



Proyecto: Estúdio Vértice
Arquitetura Ltda.

Elaborador: PVC Marchezan Ltda.

Ubicación: Santiago, Río Grande
del Sur, Brasil

PRODUCTOS MUCHTEK:

Corredizas líneas **Advance** y

Prime, paños fijos y

oscilobatientes línea **Efficient**,

foliado en jet black

Casa LIZ se concibe como una vivienda compacta y contemporánea que combina apertura, funcionalidad y relación constante con el entorno. El acceso se estructura mediante un recorrido cubierto que funciona como umbral, anticipando la conexión del interior con el patio posterior. La luz natural organiza la experiencia espacial, potenciando la amplitud de los ambientes sociales integrados y modulando la percepción de escala en toda la vivienda. Las carpinterías de **MUCHTEK** ejecutadas por PVC Marchezan Ltda. acompañan esta estrategia, permitiendo amplias superficies vidriadas, continuidad visual y confort térmico en un clima húmedo y variable.

[Click para ver toda la información](#)





CASA LOCATELLI



Proyecto: Estudio Laf
Decoraciones – Arq. Sergio
Locatelli

Elaborador: MaterTec SRL

Ubicación: Puerto Tirol, Chaco,
Argentina

PRODUCTOS MUCHTEK:

Ventanas oscilobatientes y paños
fijos línea **Efficient**, puertas y
ventanas corredizas línea **Jumbo**,
foliado en grey oak

Casa Locatelli se concibe como una vivienda contemporánea integrada al entorno natural, donde el río y la vegetación estructuran la experiencia espacial. Grandes superficies vidriadas diluyen los límites entre interior y exterior, potenciando la continuidad con el paisaje.

La luz natural y las carpinterías de **MUCHTEK** ejecutadas por MaterTec SRL refuerzan esta apertura, aportando transparencia, confort y eficiencia.

La arquitectura se define por una fuerte integración con el entorno, donde interior y naturaleza se perciben como una misma condición espacial.



[Click para ver toda la información](#)

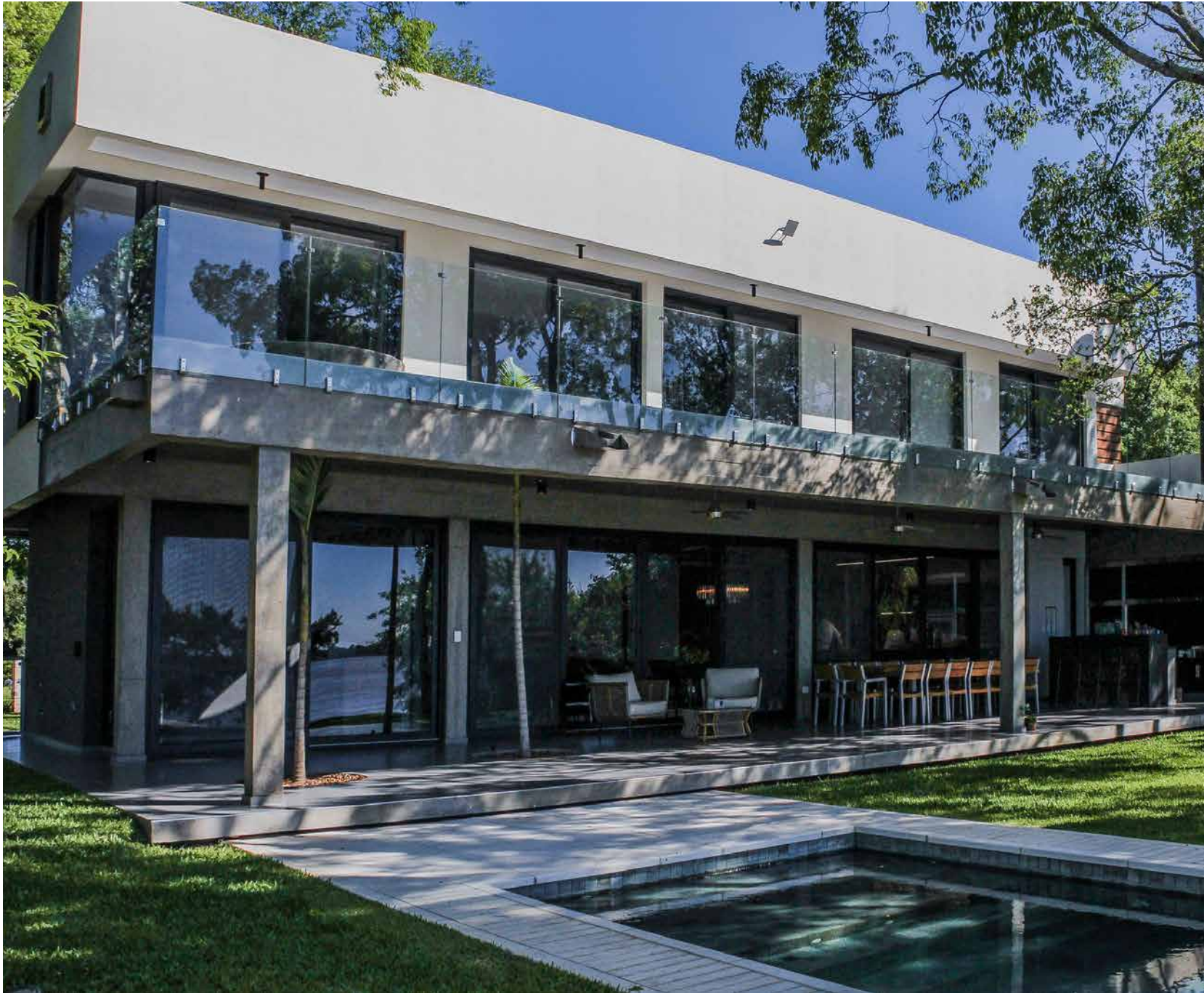

CASA LONGHI <<

Proyecto: Nicolini & Gronda
Arquitectos Asociados - Arq.
Carlos Nicolini

Elaborador: MaterTec SRL

Ubicación: Marinas del Taragüí,
Corrientes, Argentina

PRODUCTOS MUCHTEK:

Puertas ventana línea **Jumbo**,
puertas, paños fijos y ventanas
oscilobatientes línea **Efficient**,
corredizas línea **Prime**, foliado
en jet black

Casa Longhi se implanta en una barranca dominante sobre el río Paraná, proponiéndose como una arquitectura que busca mimetizarse con su entorno natural y rendir tributo a la inmensidad del paisaje litoraleño. La vivienda se abre hacia las vistas mediante grandes superficies vidriadas, reforzando la integración entre arquitectura y paisaje.

Las carpinterías de **MUCHTEK** elaboradas por MaterTec SRL acompañan esta relación entre interior y exterior, aportando amplitud visual, confort y eficiencia en una obra donde el paisaje es el principal protagonista.

[Click para ver toda la información](#)



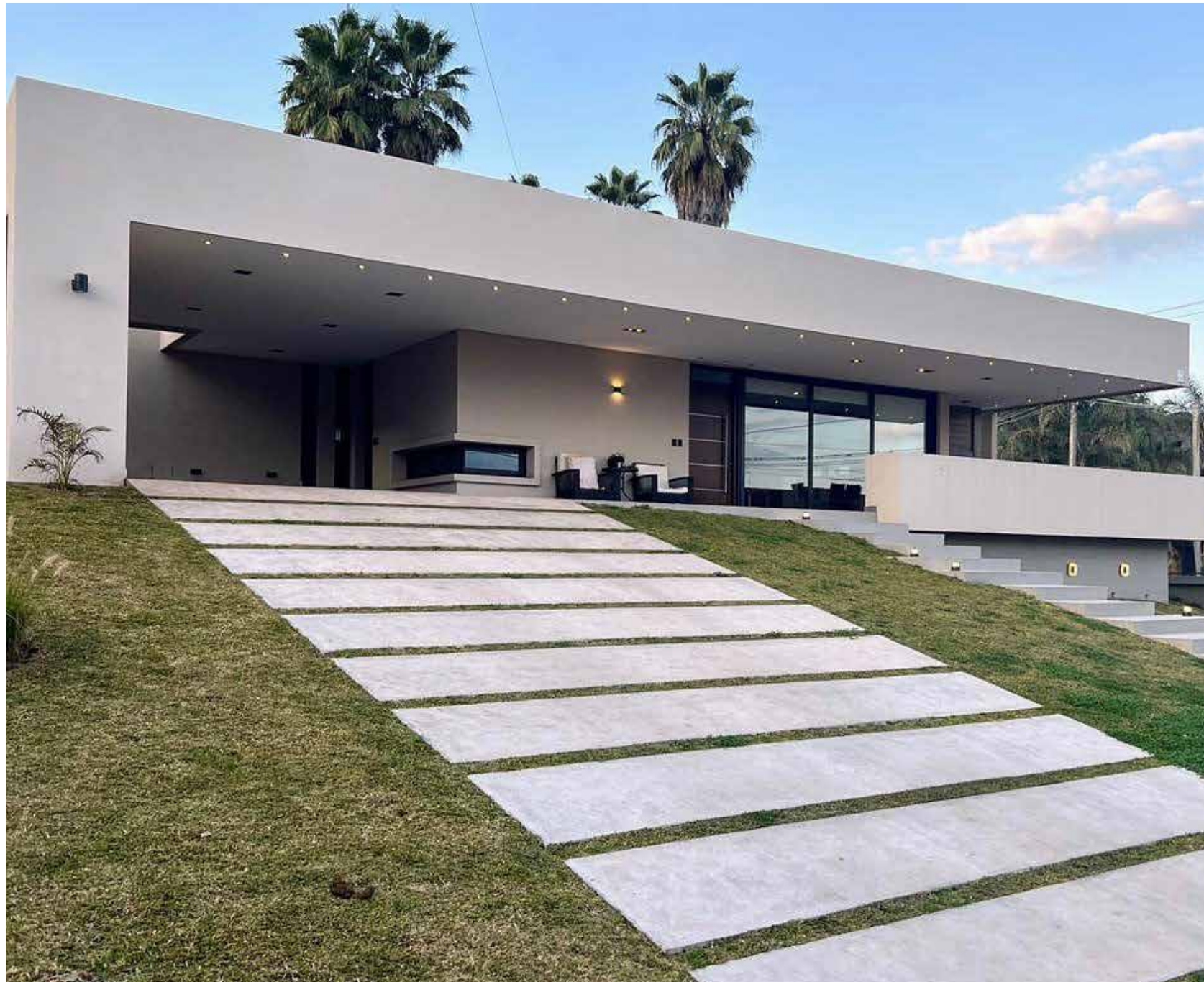

CASA LOS PERALES



Proyecto: Arq. María Laura Berengan

Elaborador: Vexar

Ubicación: San Salvador de Jujuy, Jujuy, Argentina

PRODUCTOS MUCHTEK:

Aberturas líneas **Prime**, **Advance** y **Efficient** foliado en gris grafito, puerta principal línea **Efficient** foliado en nogal

Casa Los Perales se despliega en una planta ubicada en una lomada del barrio Los Perales, Jujuy, que aprovecha su implantación para potenciar visuales abiertas y una fuerte relación entre interior y paisaje. La galería semicubierta actúa como extensión del área social y mediador ambiental, mientras que la luz natural organiza y cualifica la experiencia espacial. La obra incorpora soluciones de **MUCHTEK** provistas por Vexar, aportando eficiencia térmica, confort y bajo mantenimiento en respuesta a las condiciones climáticas de la región.



[Click para ver toda la información](#)



CASA LOS PERALES VI



Proyecto: Horizontal Arquitectos

Arq. Pilar Bárcena, Arq. Carlos Cícero y Arq. Agustín Puglisi

Colaboración: Arq. Ricardo Zapata

Elaborador: Vexar

Ubicación: San Salvador de Jujuy, Jujuy, Argentina

PRODUCTOS MUCHTEK:

Líneas **Prime** y **Efficient** foliado en jet black

Casa Los Perales VI está

implantada en un bosque de pinos que organiza su espacialidad a partir de un centro natural existente. El proyecto se estructura en niveles intermedios vinculados por una lógica continua entre estructura, espacio y materialidad, donde el hormigón visto define la identidad de la obra. Se incorporan soluciones de **MUCHTEK** provistas por Vexar, aportando eficiencia y bajo mantenimiento en respuesta al entorno.



[Click para ver toda la información](#)



CASA LUMBRE <<

Proyecto: Cubicular - M.A. Arch.

César Arroyo Noboa

Colaboración: Arq. Edison

Toapanta / Ingeniero Estructural:

Msc. Ing. Cesar Arroyo Perez

Elaborador: Dimalvid

Ubicación: Quito, Pichincha,
Ecuador

PRODUCTOS MUCHTEK:

Líneas **Efficient**, **Prime**, **Jumbo**
y **Ecolife** foliado en gris grafito

Ubicada en Tumbaco (Ecuador), **Casa Lumbre** reinterpreta la tipología de casa patio mediante un juego de llenos y vacíos que difumina el límite con la naturaleza. En este diseño, la luz y la transparencia son herramientas fundamentales. Para conectar los espacios con el paisaje y garantizar el máximo confort térmico, la obra incorpora carpinterías de alta prestación **MUCHTEK**, provistas por el taller elaborador Dimalvid.



[Click para ver toda la información](#)



CASA M II



Proyecto: Constructiva C.E.V. Cia. Ltda. - Arq. Juan Elías Erazo Solines

Desarrollo: Constructiva C.E.V. Cia. Ltda.

Elaborador: Dimalvid

Ubicación: Ilaló, Pichincha, Ecuador

PRODUCTOS MUCHTEK:

Puertas corredizas línea

Advance, paños fijos y ventanas proyectantes línea **Efficient**, foliado en gris grafito

Casa M II es una vivienda implantada en las faldas del cerro Ilaló que aprovecha la topografía del terreno para desarrollar una arquitectura basada en el recorrido, la luz y la relación entre llenos y vacíos. A través de rampas, escaleras y espacios articulados en triple altura, el proyecto construye una experiencia espacial dinámica donde la circulación se convierte en protagonista. Las carpinterías de PVC **MUCHTEK**, elaboradas por Dimalvid, acompañan esta propuesta aportando confort, luminosidad y una estrecha vinculación con el paisaje.

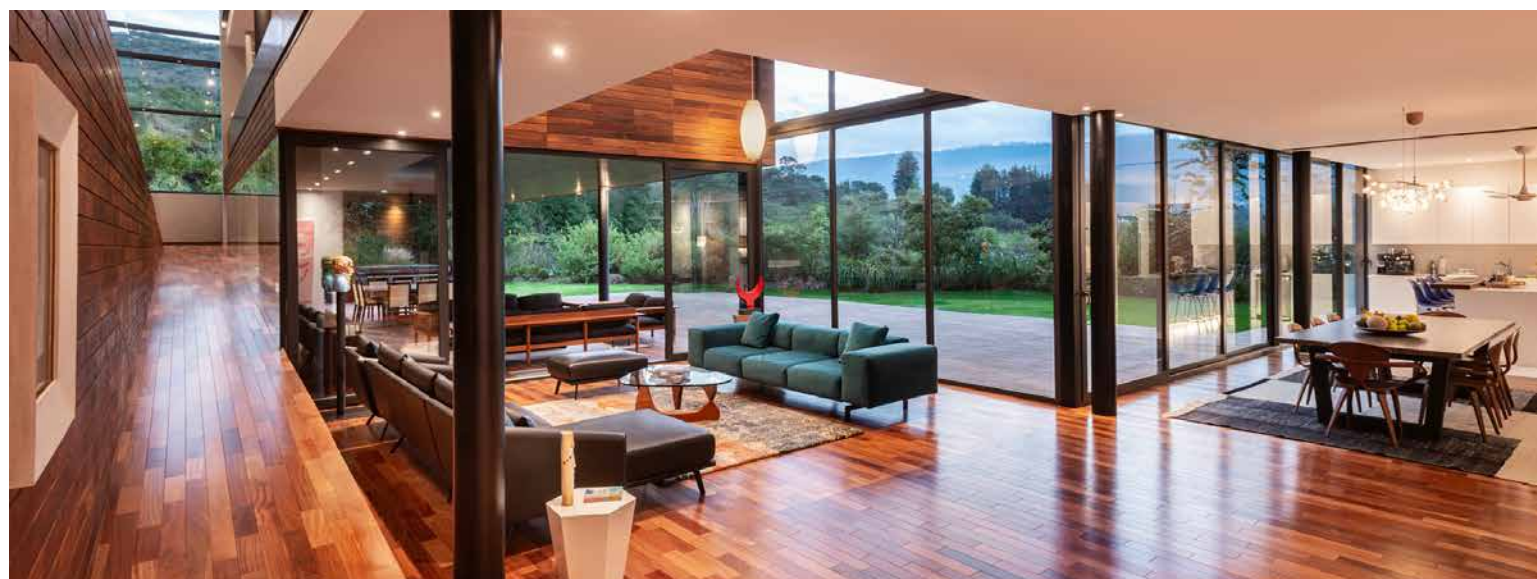

[Click para ver toda la información](#)



CASA MAIMARÁ



Proyecto: Noceti Villares
Arquitectas - Arq. Irene María
Noceti - Arq. María Celina Villares
Colaboración: Ing. Joel Cano
Constructora: Arq. Juan Pablo
Cicero
Elaborador: Vexar
Ubicación: San Salvador de Jujuy,
Jujuy, Argentina

PRODUCTOS MUCHTEK:

Puertas ventanas corredizas
línea **Prime**, ventanas doble
contacto línea **Efficient**, foliado
en golden oak

Casa Maimará, ubicada en la Quebrada de Humahuaca, optimiza el habitar contemporáneo fundiéndose con la topografía, el adobe y los materiales nobles locales. Frente a la gran amplitud térmica del clima andino, el proyecto prioriza el confort y la eficiencia energética mediante la incorporación de aberturas de PVC de alta prestación **MUCHTEK**, fabricadas y provistas por el taller elaborador Vexar. Innovación tecnológica y tradición constructiva en perfecto equilibrio con el paisaje natural.



[Click para ver toda la información](#)



CASA MANUELA PEDRAZA



Proyecto: OADD arquitectos - Arq. Andrés Barone, Arq. Jorge Báez Moore, Arq. Fabricio Contreras Ansbergs

Colaboración: Ing. Diego Bortz como asesor estructural, Ing. Marcos Mailliot en asesoría eléctrica, Arq. Leonardo Carregal gestión y PAN arquitectura realización del CGI

Construcción: Grupo CRBN

Elaborador: PSG Aberturas

Ubicación: Ciudad Autónoma de Buenos Aires, Argentina

PRODUCTOS MUCHTEK:

Paños fijos, oscilobatientes, correderas, puerta de una hoja, puerta pivotante de dos hojas línea **Efficient**, puertas correderas línea **Jumbo**, foliado en jet black

Ubicada en el barrio de Villa Urquiza, **Casa Manuela Pedraza** se erige como un refugio urbano que articula llenos y vacíos a través de un gran patio central, terrazas y una fachada permeable de aluminio microperforado. El proyecto conjuga principios sustentables, terrazas verdes y una morfología pura y estereotómica que prioriza la escala humana y la luz natural. Con el objetivo de potenciar esta fluidez visual y responder a las exigencias de aislamiento acústico y térmico de la ciudad, la vivienda incorpora aberturas de alta prestación **MUCHTEK**, provistas por PSG Aberturas, logrando una síntesis perfecta entre tecnología, funcionalidad y serenidad contemporánea.



[Click para ver toda la información](#)



CASA MI 61 <<<

Proyecto: EG Arquitectura |
Etchart Garganta & Asociados
Arqs. M. Julieta Etchart & M. Laura
Garganta

Elaborador: Aukot

Ubicación: La Plata, Buenos Aires,
Argentina

PRODUCTOS MUCHTEK:

Líneas **Advance**, **Prime** y
Efficient foliado en jet black

Casa MI 61 organiza sus espacios a partir de patios y recorridos que potencian la relación entre interior y exterior. Diseñada para una familia joven, la vivienda combina privacidad, flexibilidad y contacto con la naturaleza, mientras que las carpinterías de PVC **MUCHTEK**, elaboradas por Aukot, aportan luminosidad, confort y continuidad visual.



[Click para ver toda la información](#)



CASA MIES 314



Proyecto: ATOT + IDERO

Desarrollo: IDERO

Colaboración: Arq. Lucía
Hollman, Arq. Agustín Moscato

Elaborador: Aukot

Ubicación: Escobar, Buenos
Aires, Argentina

PRODUCTOS MUCHTEK:

Líneas **Jumbo** y **Prime**, foliado en
jet black

Casa MIES 314 es una vivienda industrializada de alta eficiencia energética que aprovecha las vistas hacia el agua y las mejores orientaciones del lote para estructurar su diseño. La propuesta combina precisión constructiva, amplias visuales y espacios abiertos que potencian la relación con el paisaje. Las carpinterías de PVC **MUCHTEK**, elaboradas por Aukot, acompañan esta búsqueda aportando confort, eficiencia y continuidad entre interior y exterior.



[Click para ver toda la información](#)



CASA MORA <<

Proyecto: MedinaMas/Arq - Arq. Gabriela Medina - Arq. Martín Mas

Elaborador: Vexar

Ubicación: San Salvador de Jujuy, Jujuy, Argentina

PRODUCTOS MUCHTEK:

Líneas **Efficient**, **Prime** y

Advance foliado en golden oak

Ubicada en la eco-urbanización Horco Molle, **Casa Mora** se organiza en torno a un árbol de mora preexistente que actúa como núcleo espacial y visual del proyecto. A través de un imponente hall vidriado en doble altura, la arquitectura diluye sus límites para capturar la luz natural y fusionarse con la vegetación. Para materializar esta gran envolvente transparente garantizando la máxima eficiencia térmica y hermeticidad, la obra incorpora aberturas de alta prestación **MUCHTEK**, provistas por Vexar, logrando un equilibrio perfecto entre confort contemporáneo y sustentabilidad.



[Click para ver toda la información](#)



CASA NEGRA <<

Proyecto: Arq. Simón Thomson

Desarrollo: Estudio de
Arquitectura Simón Thomson

Elaborador: Patagonia SUD

Ubicación: Río Grande, Tierra del
Fuego, Argentina

PRODUCTOS MUCHTEK:
Línea **Efficient** foliado en jet black

Casa Negra utiliza la luz natural como herramienta de diseño frente a las características topográficas de la región. De líneas modernas, el proyecto combina hormigón visto con chapa acanalada y carpinterías negras, una materialidad idónea para un clima riguroso. Para maximizar la captación solar y garantizar la eficiencia térmica y hermeticidad, la vivienda incorpora aberturas de alta prestación **MUCHTEK**, provistas por Patagonia SUD, logrando un confortable refugio en diálogo con el paisaje patagónico.

[Click para ver toda la información](#)

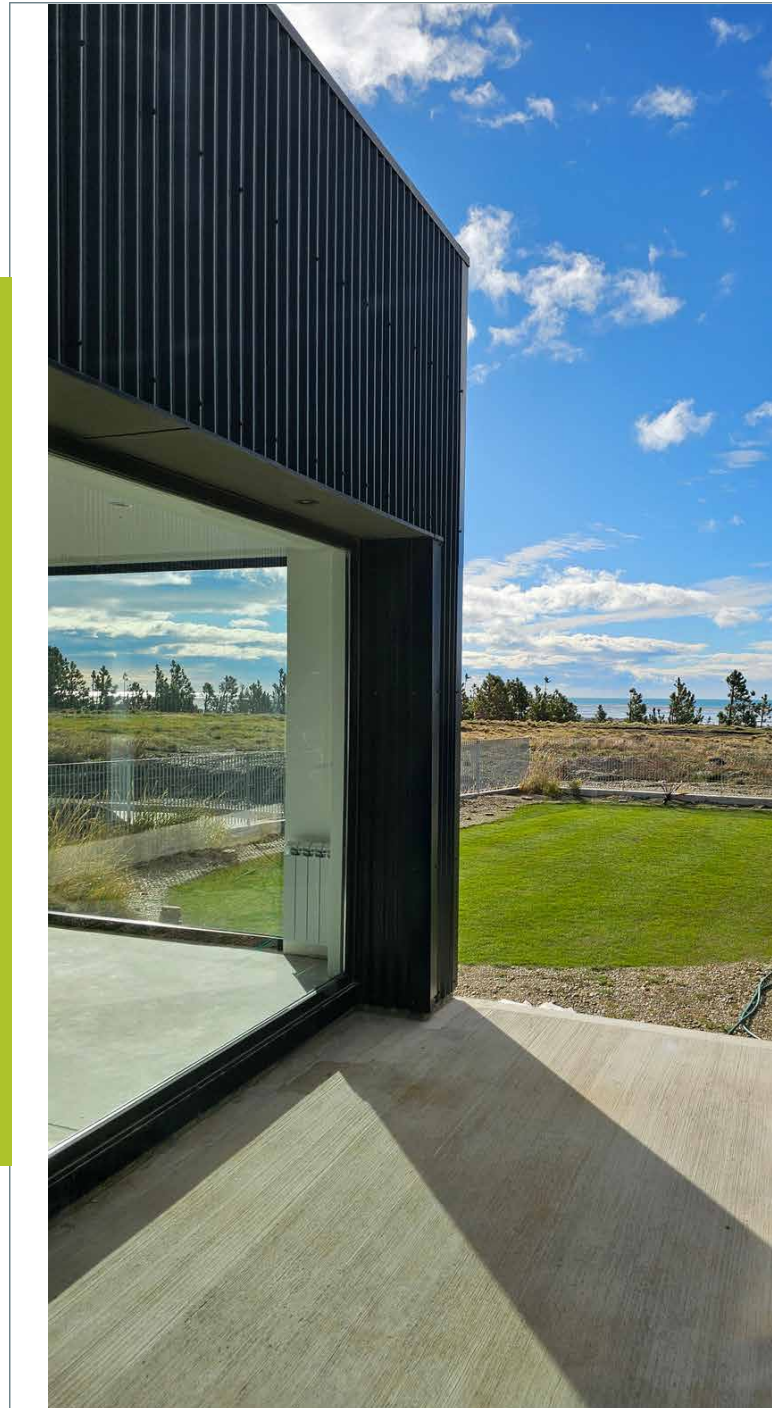



CASA NEWMAN - AVOGADRO



Proyecto: Escalante Vela
Arquitectos - Arq. Marcos
Escalante, Arq. Francisco Vela

Desarrollo: Escalante Vela
Arquitectos

Elaborador: Sabelli Aberturas

Ubicación: Benavídez, Tigre,
Buenos Aires, Argentina

PRODUCTOS MUCHTEK:
Líneas **Jumbo**, **Efficient** y **Prime**
foliado en jet black

Casa Newman - Avogadro conjuga una impronta contemporánea con una fachada clásica de basamento de piedra y volumen superior blanco. El proyecto utiliza la luz natural como recurso de diseño para potenciar su vocación minimalista, conectando los espacios públicos de planta baja con el paisaje exterior. Con el fin de garantizar la máxima eficiencia térmica y hermeticidad en sus visuales, la obra incorpora aberturas de alta prestación **MUCHTEK**, provistas por Sabelli Aberturas, logrando una síntesis perfecta entre estética sintética y confort.



[Click para ver toda la información](#)



CASA NOTRO <<

Proyecto: Estudio Prismática - Arq. Cecilia Senilliani Melchior & Asoc.

Elaborador: Patagonia SUD

Ubicación: Ushuaia, Tierra del Fuego, Argentina

PRODUCTOS MUCHTEK:

Línea **Efficient** foliado en jet black

Casa Notro se implanta en el exclusivo barrio de Ushuaia Chico con un estilo de cabaña moderna que enlaza la estética nórdica con las materialidades de Tierra del Fuego. El proyecto utiliza la luz natural y sus amplias visuales panorámicas para integrarse al Canal Beagle y a la ciudad. Para responder con solvencia a las exigencias del clima austral garantizando eficiencia térmica y hermeticidad, la vivienda incorpora aberturas de alta prestación **MUCHTEK**, provistas por Patagonia SUD, logrando un refugio contemporáneo de gran confort.



[Click para ver toda la información](#)



CASA ÑIRE



Proyecto: Estudio Prismática - Arq. Cecilia Senilliani Melchior & Asoc.

Elaborador: Patagonia SUD

Ubicación: Ushuaia, Tierra del Fuego, Argentina

PRODUCTOS MUCHTEK:

Líneas **Jumbo** y **Efficient** foliado en jet black

Casa Ñire plantea una propuesta vanguardista de diseño simple y geométrico en el barrio Altos del Cauquén, Ushuaia. Construida bajo un sistema mixto que combina madera, chapa y piedra, la vivienda utiliza la luz natural como recurso clave para conectar sus ambientes con el entorno. Para responder al riguroso clima regional y lograr imponentes visuales, incorpora aberturas de PVC de alta prestación de **MUCHTEK**, provistas por Patagonia SUD, garantizando máxima hermeticidad, eficiencia energética y un diseño de vanguardia que alcanza los tres metros de altura.



[Click para ver toda la información](#)

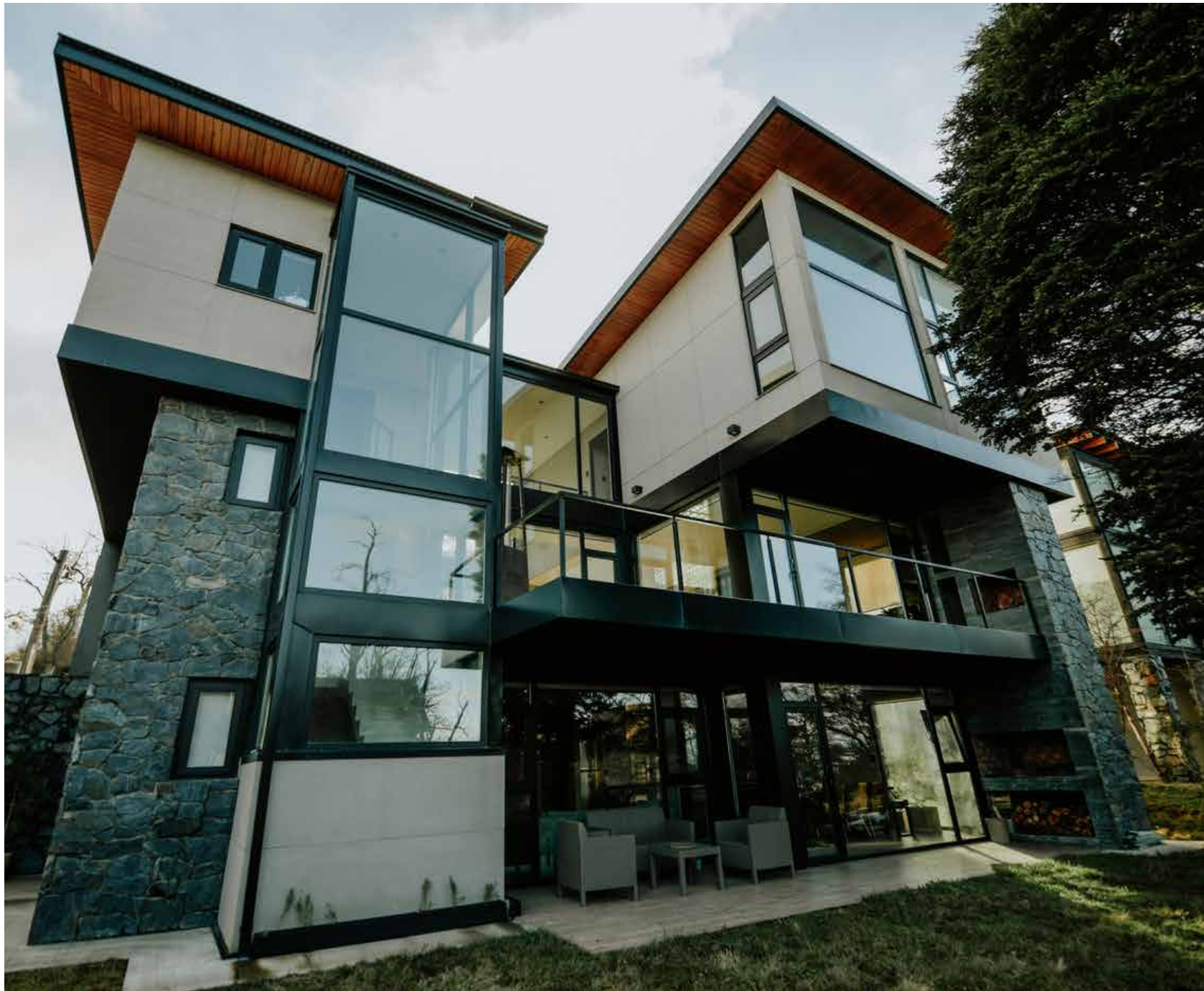

CASA PAMPA



Proyecto: Estudio Prismática - Arq. Cecilia Senilliani Melchior & Asoc.

Desarrollo: Estudio Prismática

Elaborador: Patagonia SUD

Ubicación: Ushuaia, Tierra del Fuego, Argentina

PRODUCTOS MUCHTEK:

Línea **Efficient** foliado en jet black

Casa Pampa propone una arquitectura contemporánea que retoma materiales y rasgos característicos del paisaje fueguino. La luz natural y las visuales hacia el canal y las montañas fueron incorporadas como elementos centrales del proyecto, generando una relación permanente entre interior y exterior.

Las carpinterías de **MUCHTEK** elaboradas por Patagonia SUD contribuyen a potenciar esta apertura hacia el paisaje, aportando además aislamiento térmico, hermeticidad y confort frente a las exigentes condiciones climáticas de Tierra del Fuego.

[Click para ver toda la información](#)

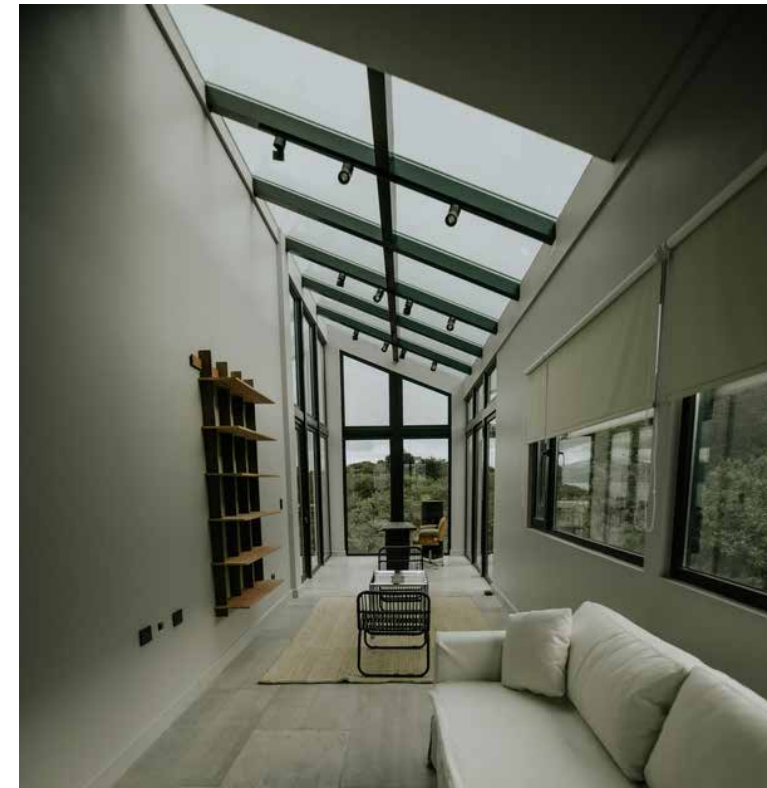

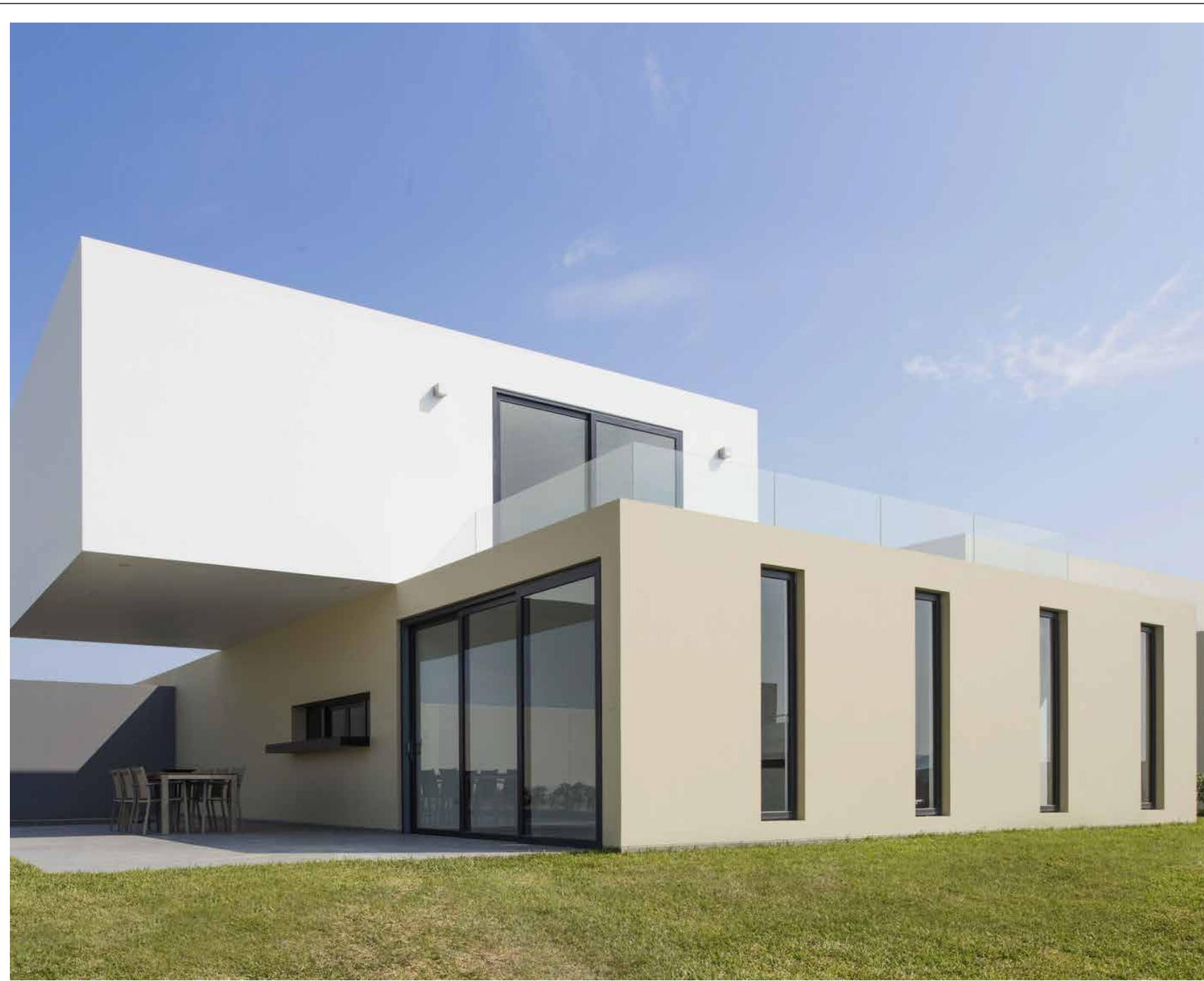

CASA PARACAS



Proyecto: Artadi Arquitectos
Desarrollo: Artadi Arquitectos
Elaborador: Ventanas y Estilos SAC
Ubicación: Paracas, Ica, Perú

PRODUCTOS MUCHTEK:
Corredizas línea **Prime** y
ventanas de abrir línea **Efficient**,
foliado en gris grafito

Casa Paracas se emplaza junto a la Reserva Natural de Paracas, en un paisaje donde el desierto y el oasis construido conviven en permanente contraste. La propuesta utiliza la luz natural y las visuales como elementos organizadores del proyecto, generando espacios abiertos al entorno y protegidos del intenso clima costero. En este contexto, las carpinterías de **MUCHTEK** elaboradas por Ventanas y Estilos SAC permiten resolver amplias superficies vidriadas con elevados niveles de hermeticidad y confort, favoreciendo la conexión con el paisaje sin resignar eficiencia ni bienestar interior.

[Click para ver toda la información](#)



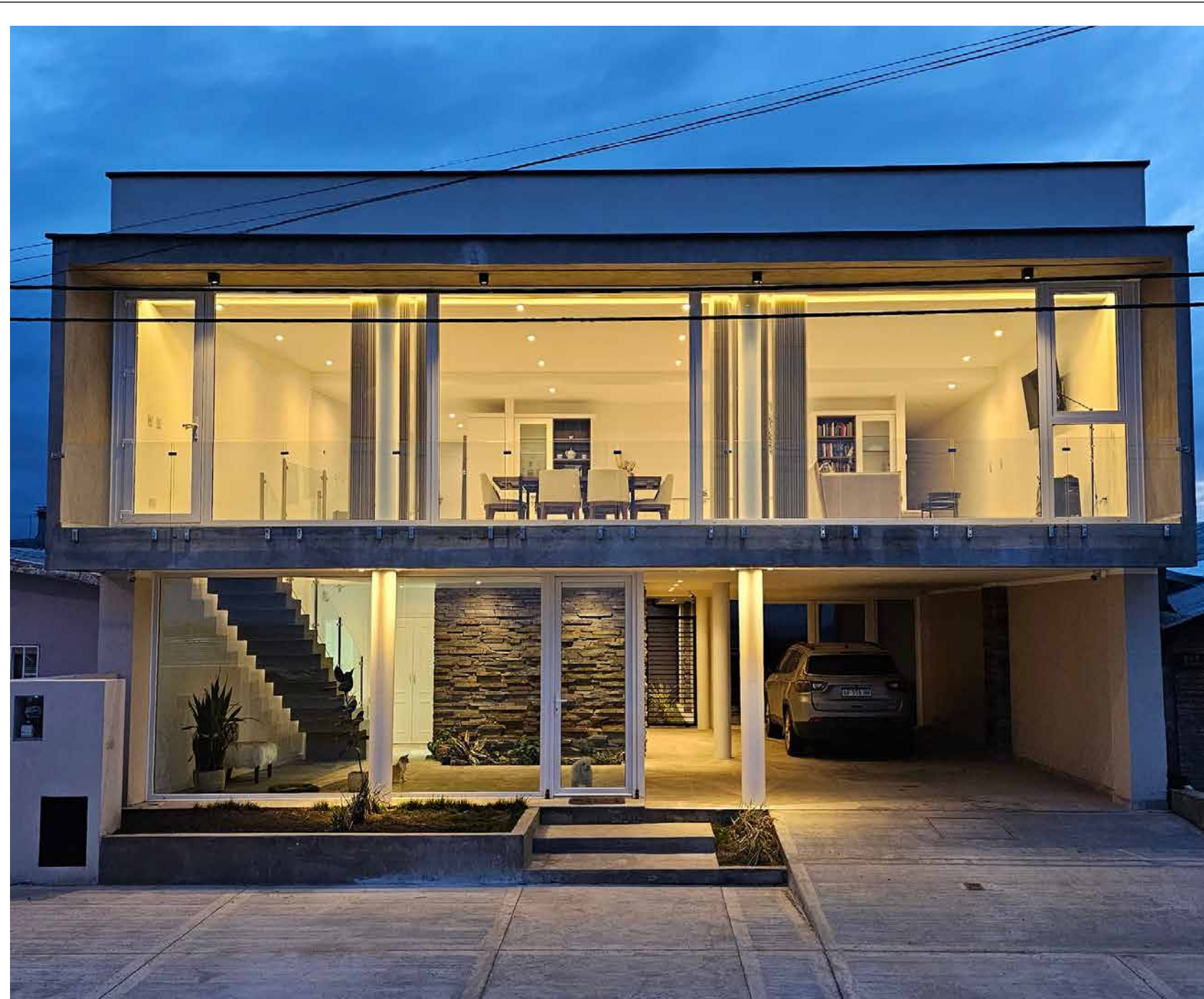

CASA PLAYA <<

Proyecto: Estudio de Arquitectura Simón Thomson - Arq. Simón Thomson

Desarrollo: Estudio de Arquitectura Simón Thomson

Elaborador: Patagonia SUD

Ubicación: Río Grande, Tierra del Fuego, Argentina

PRODUCTOS MUCHTEK:
Línea **Ecolife** foliado en gris metalizado

Casa Playa se proyecta frente a la reserva natural costera de Río Grande, en Tierra del Fuego, priorizando la conexión con el entorno y el ingreso de luz natural durante todo el año. La vivienda utiliza grandes cajas de cristal y un frente acristalado de punta a punta en su planta alta como herramientas de diseño y captación térmica pasiva. Para garantizar la máxima hermeticidad y eficiencia energética ante el clima hostil de la costa austral, la obra incorpora aberturas de alta prestación **MUCHTEK**, provistas por Patagonia SUD, logrando un refugio contemporáneo de gran confort visual y térmico.

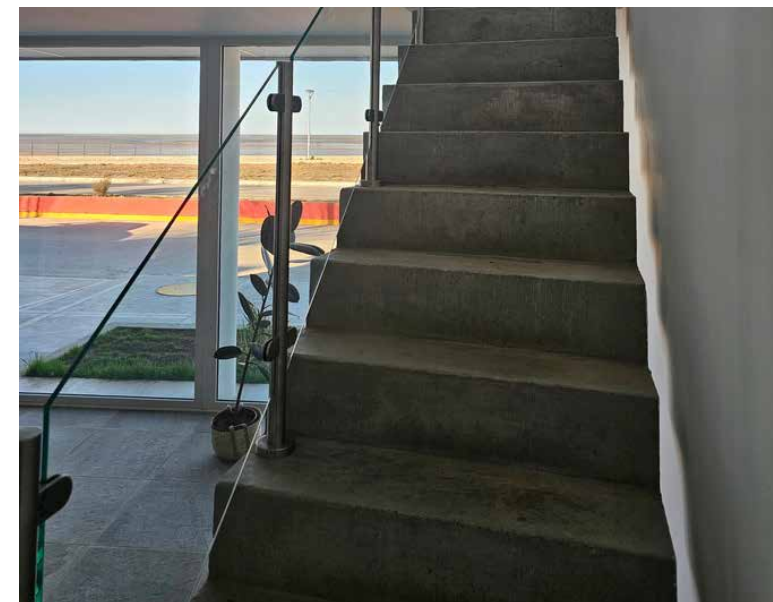

[Click para ver toda la información](#)



CASA ROBLE <<

Proyecto: Arq. Carolina Esnaola
Arquitectura + Interiorismo

Elaborador: Ventex

Ubicación: City Bell, La Plata,
Buenos Aires, Argentina

PRODUCTOS MUCHTEK:

Líneas **Efficient**, **Prime** y

Jumbo, wall panel y tubulares
línea **In&Out Design**, foliado en
turner oak

Casa Roble es una residencia unifamiliar de lenguaje contemporáneo situada en un entorno forestado de City Bell. El proyecto utiliza la luz natural como recurso de diseño fundamental para conectar de manera fluida sus espacios interiores con el paisaje circundante. Con el fin de garantizar la máxima hermeticidad, un elevado aislamiento termoacústico y una óptima eficiencia energética ante las exigencias climáticas, la vivienda incorpora aberturas de PVC de alta prestación **MUCHTEK**, elaboradas por Ventex, logrando una síntesis perfecta entre estética atemporal y confort habitacional.



[Click para ver toda la información](#)

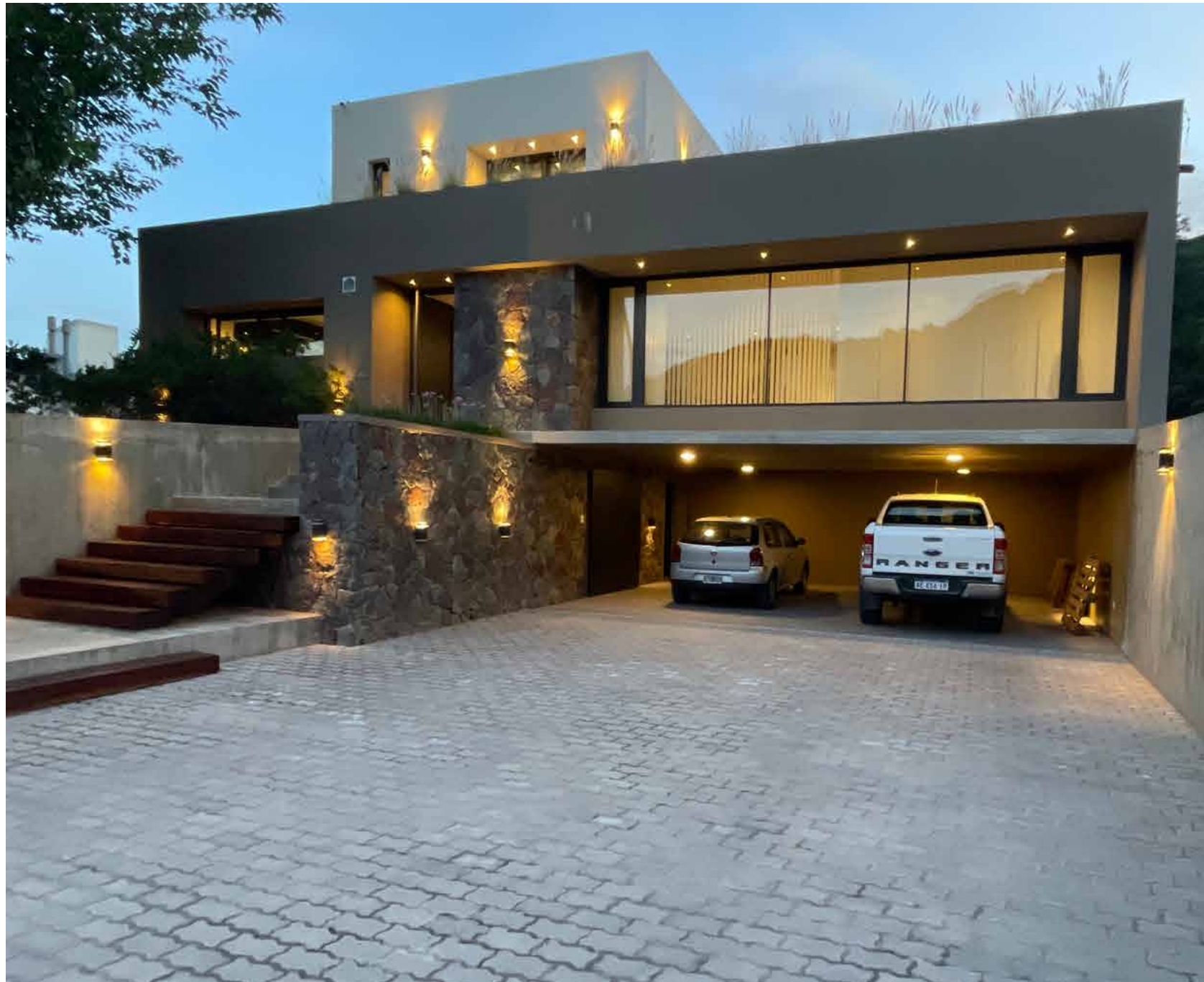

CASA ROLO <<

Proyecto: Estudio UNNE
Arquitectura

Elaborador: Vexar

Ubicación: Yala, Jujuy, Argentina

PRODUCTOS MUCHTEK:

Líneas **Prime** y **Efficient** foliado
en gris grafito

Ubicada en Yala, Jujuy, **Casa Rolo** se adapta al marcado desnivel del terreno integrándose al jardín existente. La vivienda se organiza en tres niveles que sectorizan las áreas sociales y privadas, orientando sus ambientes hacia el oeste para capturar las mejores visuales mediante un sistema de parasoles. Con el objetivo de potenciar el ingreso de luz natural y asegurar un óptimo aislamiento térmico, el proyecto incorpora carpinterías de PVC **MUCHTEK** elaboradas por el taller Vexar.



[Click para ver toda la información](#)



CASA ROMA <<

Proyecto: Estudio V2 Arquitectos

Arq. Matías Villadeamigo

Colaboración: Arq. Eugenia Arive

Elaborador: Aukot

Ubicación: La Plata, Buenos Aires,
Argentina

PRODUCTOS MUCHTEK:

Líneas **Advance**, **Prime**, **Jumbo** y
Efficient foliado en jet black

Casa Roma es una vivienda residencial unifamiliar de una sola planta ubicada en City Bell, articulada en función de patios que regulan la privacidad y potencian la luminosidad de los ambientes. Diseñada por el Estudio V2 Arquitectos, la obra combina una estructura de hormigón visto con detalles en madera carbonizada, utilizando la luz natural como eje para conectar fluidamente el interior con el paisaje. Para consolidar sus grandes visuales asegurando los máximos beneficios de hermeticidad, aislamiento y eficiencia térmica, la casa incorpora aberturas de alta prestación **MUCHTEK**, elaboradas por Aukot, logrando un diseño contemporáneo de alto confort.



[Click para ver toda la información](#)

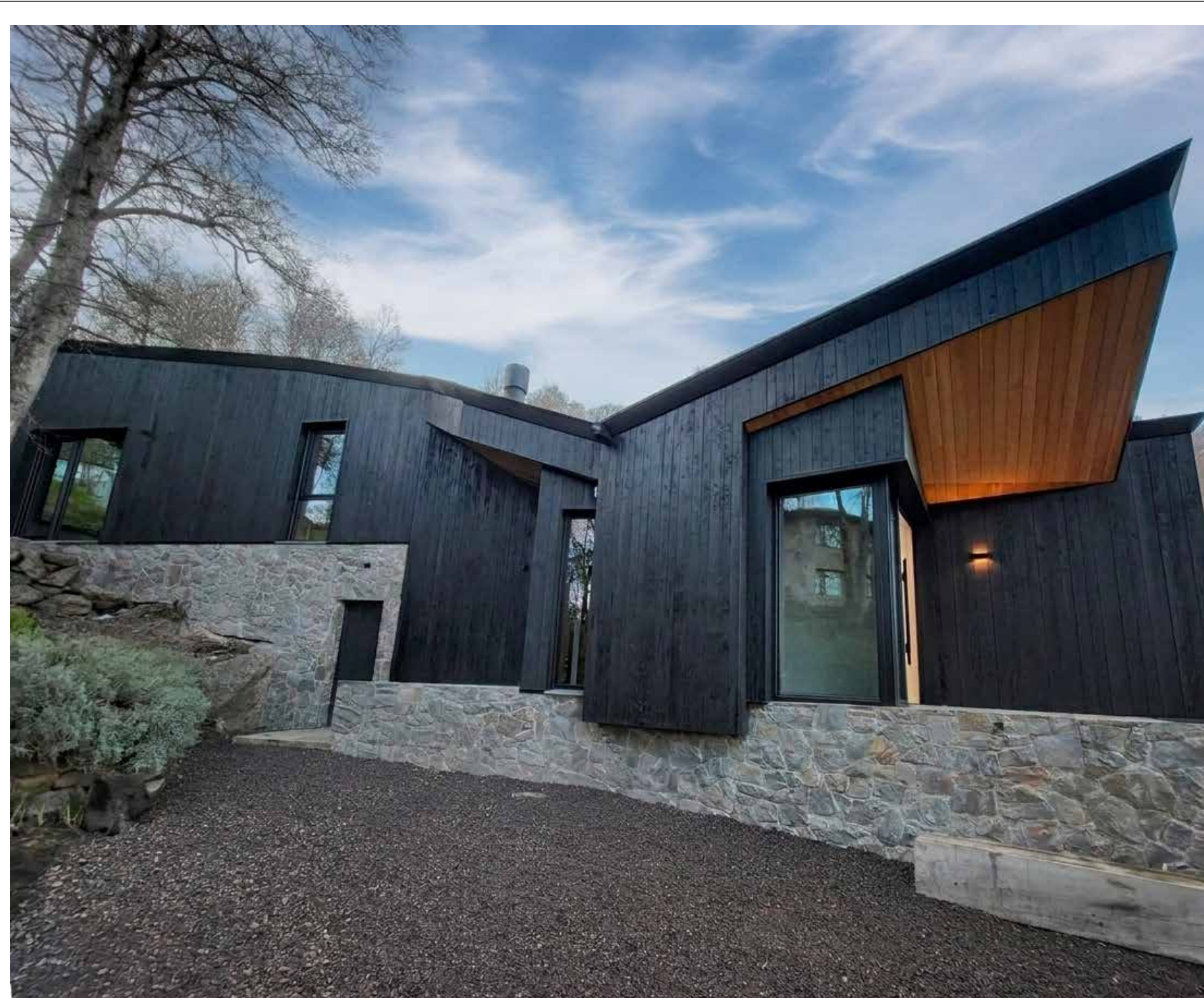

CASA SAN LORENZO



Proyecto: Polizzi Soldini
Arquitectos - Arq. Alejandro Polizzi, Arq. Mariana Soldini

Desarrollo: Polizzi - Soldini
Arquitectos

Elaborador: Vallazza Aberturas

Ubicación: San Martín de los Andes, Neuquén, Argentina

PRODUCTOS MUCHTEK:

Línea **Efficient** foliado en jet black

Casa San Lorenzo adopta una morfología irregular que se integra a la pendiente y a las piedras de un bosque patagónico. Diseñada para priorizar la luz natural y las visuales hacia los robles pellín, la vivienda incorpora carpinterías de PVC **MUCHTEK** de amplias dimensiones elaboradas por Vallazza Aberturas, garantizando un confort térmico absoluto. Su fachada de pino Oregón quemado al estilo japonés yakisugi, en sintonía con las aberturas negras, mimetiza armoniosamente la arquitectura con el paisaje.



[Click para ver toda la información](#)



CASA SRZ



Proyecto: Estudio V2 Arquitectos -
Arq. Matías Villadeamigo

Colaboración: Arq. Eugenia Arive

Elaborador: Aukot

Ubicación: City Bell, La Plata,
Buenos Aires, Argentina

PRODUCTOS MUCHTEK:

Líneas **Efficient** y **Prime** foliado en
jet black

Casa SRZ se define por un diseño contemporáneo de líneas puras y una distribución interior espaciosa en el Club de Campo Grand Bell. En la obra, la luz natural actúa como una herramienta esencial de diseño, capturada a través de grandes ventanales que conectan directamente los ambientes con el exterior. Para materializar esta premisa de transparencia y confort, se incorporaron carpinterías de **MUCHTEK** elaboradas por el taller Aukot, piezas clave para potenciar las visuales hacia el paisaje y garantizar la eficiencia térmica de la envolvente.



[Click para ver toda la información](#)



CASA SUR



Proyecto: Estudio Prismática - Arq. Cecilia Senilliani Melchior & Asoc.

Elaborador: Patagonia SUD

Ubicación: Ushuaia, Tierra del Fuego, Argentina

PRODUCTOS MUCHTEK:

Líneas **Efficient** foliado en jet black

Casa Sur es una vivienda de líneas simples que combina referencias de la arquitectura fueguina de montaña con una expresión contemporánea. Implantada en el barrio Costa Susana de Ushuaia, la propuesta integra piedra, chapa negra y madera en una composición austera y duradera. Las carpinterías de PVC **MUCHTEK**, elaboradas por Patagonia SUD, acompañan esta búsqueda aportando confort, eficiencia y una estrecha relación con el paisaje austral.



[Click para ver toda la información](#)



CASA TIPA <<

Proyecto: MedinaMas/Arq - Arq. Gabriela Medina - Arq. Martín Mas

Elaborador: Vexar

Ubicación: San Salvador de Jujuy, Jujuy, Argentina

PRODUCTOS MUCHTEK:

Líneas **Efficient**, **Prime** y **Advance** foliado en gris grafito, tubulares línea **In&Out Design** foliado en golden oak

Casa Tipa se implanta en el Barrio El Típal, en San Salvador de Jujuy, bajo la premisa de integrar el paisaje y su arbolado preexistente como parte esencial de la experiencia de habitar. Estructurada mediante volúmenes puros que generan patios internos, la obra utiliza grandes superficies vidriadas para disolver los límites entre el interior y el entorno. Para potenciar esta transparencia y controlar la incidencia solar, la vivienda incorpora perfiles de PVC de **MUCHTEK** elaborados por Vexar, un recurso tecnológico clave que funciona como pantalla reguladora de luz, visuales y privacidad.



[Click para ver toda la información](#)



CASA U - PLAYA EL GOLF



Proyecto: Arq. Jose Luis

Camborda

Elaborador: Ventanas y Estilos SAC

Ubicación: Cañete, Lima, Perú

PRODUCTOS MUCHTEK:

Corredizas línea **Prime**, batientes,

fijas, pivotante línea **Efficient**

foliado en gris grafito

Casa U - Playa El Golf se ubica a ras de cancha en el distrito de Asia, Lima. Esta residencia vacacional se desarrolla en una sola planta articulada alrededor de un patio central que integra la vegetación del campo de golf y prioriza la captación de luz natural. Mediante grandes mamparas vidriadas, la sala y el comedor se conectan con las terrazas y la piscina. Esta transparencia se materializa con carpinterías de PVC **MUCHTEK** de amplias dimensiones elaboradas por Ventanas y Estilos SAC, piezas tecnológicas que garantizan hermeticidad y confort. Con una paleta de concreto caravista, madera y tonos tierra, la vivienda logra un diálogo contemporáneo con su entorno.



[Click para ver toda la información](#)



CASA VUE



Proyecto: RPA - Renzo Pallud

Colaboración: Valentín Klein
Architects - Arq. Renzo Pallud

Elaborador: MaterTec SRL

Ubicación: Resistencia, Chaco,
Argentina

PRODUCTOS MUCHTEK:

Líneas **Jumbo**, **Prime** y **Efficient**,
tubulares línea **In&Out Design**,
foliado en mattex kitami

Casa Vue se emplaza en Resistencia, Chaco, articulando visuales hacia un brazo del río Negro y una laguna central. Diseñada en relación permanente con el paisaje, incorpora grandes paños vidriados y carpinterías de PVC **MUCHTEK** elaboradas por MaterTec SRL, piezas tecnológicas que maximizan la luz natural y el confort térmico. Su materialidad destaca por el uso de travertino en volúmenes suspendidos, consolidando una obra contemporánea que equilibra materia, vacío y entorno.

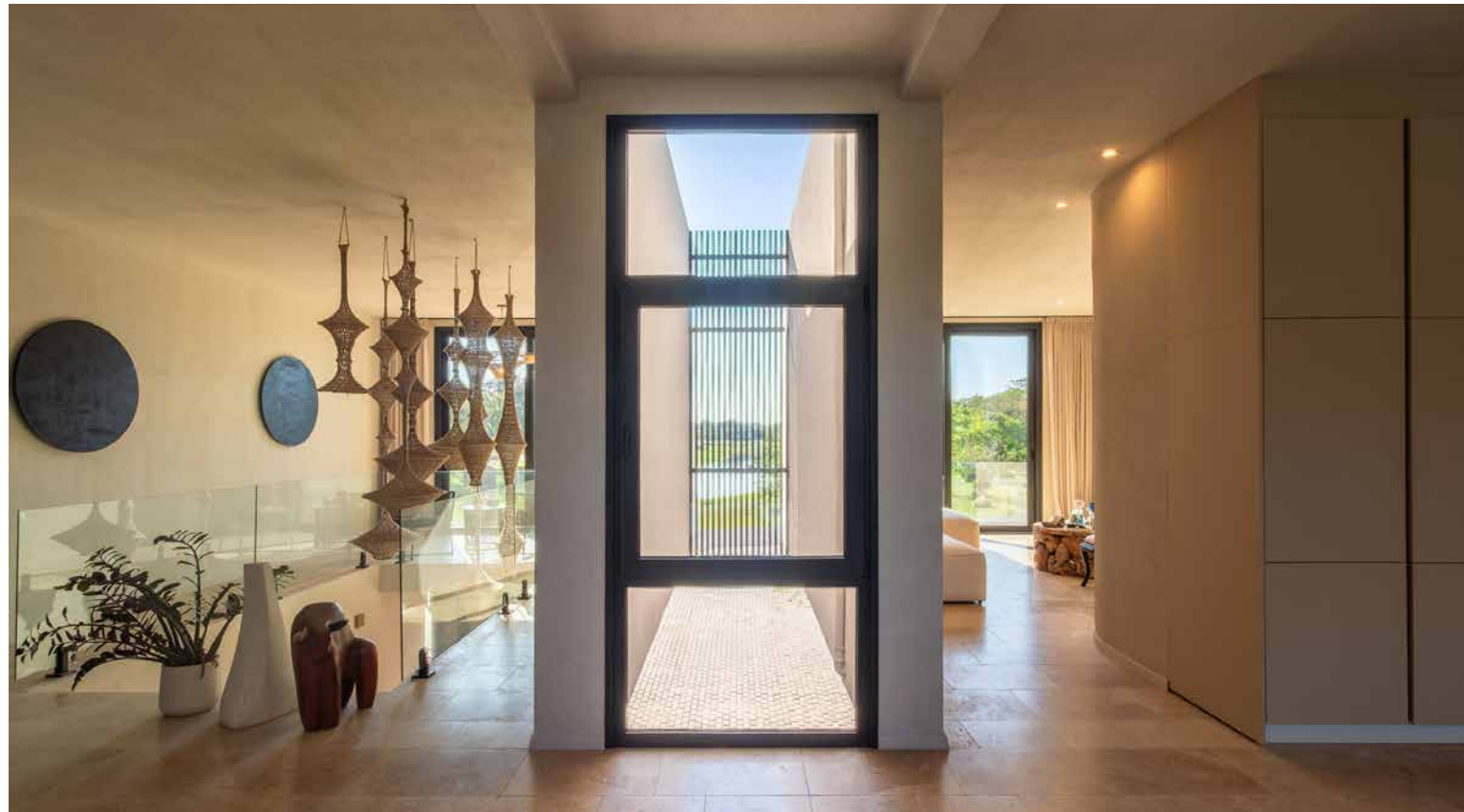

[Click para ver toda la información](#)



CASTORES - NORDELTA



Proyecto: Arq. Mariano Forti

Elaborador: Forti Aberturas - Cloud Consulting S.R.L.

Ubicación: Nordelta, Buenos Aires, Argentina

PRODUCTOS MUCHTEK:

Líneas **Jumbo**, **Prime** y **Advance** en blanco

Castores - Nordelta es una residencia unifamiliar en Nordelta que utiliza la luz natural como una herramienta de diseño fundamental para definir la atmósfera y amplitud de sus ambientes. El tercer piso corona la propuesta con un volumen de altísima luminosidad, realizado íntegramente con aberturas de PVC de **MUCHTEK** en blanco que desdibujan los límites con la naturaleza.

La producción de las carpinterías de grandes dimensiones estuvo a cargo de su taller elaborador, Forti Aberturas - Cloud Consulting S.R.L., garantizando la máxima hermeticidad, seguridad y confort en una obra moderna y completamente conectada con su entorno.

[Click para ver toda la información](#)





CHACRA 93 <<

Proyecto: Estudio V2 Arquitectos -
Arq. Matías Villadeamigo

Elaborador: Aukot

Ubicación: City Bell, La Plata,
Buenos Aires, Argentina

PRODUCTOS MUCHTEK:
Líneas **Efficient**, **Prime** y **Jumbo**
foliado en gris grafito

Chacra 93 se ubica en las afueras de City Bell como un volumen puro de hormigón visto, proyectado bajo premisas de bajo mantenimiento y alta honestidad material. El diseño articula un fuelle circulatorio que resguarda la privacidad hacia la calle y abre los espacios principales de manera fluida hacia el contrafrente a través de una amplia galería. Para consolidar el confort interior y la eficiencia energética de la envolvente, se incorporaron carpinterías **MUCHTEK** elaboradas por Aukot, componentes clave que resuelven los aventanamientos de la vivienda garantizando hermeticidad y una conexión visual continua con el entorno natural.



[Click para ver toda la información](#)



COSTAS 102



Proyecto: FACC arqs - Arq. Fernandez Abadie, Arq. Careno Campbell

Elaborador: Forti Aberturas - Cloud Consulting S.R.L.

Ubicación: Escobar, Buenos Aires, Argentina

PRODUCTOS MUCHTEK:

Puertas y ventanas de abrir, paños fijos, corredizas, líneas **Prime** y **Jumbo** foliado en lenga

Costas 102 es una residencia moderna en la que la luz natural se utiliza como una herramienta de diseño fundamental para definir la atmósfera y fluidez de sus ambientes. El proyecto integra por completo la naturaleza con el interior mediante grandes aberturas de piso a techo que desdibujan los límites arquitectónicos.

La obra combina concreto, madera y vidrio con amplias carpinterías de PVC de **MUCHTEK** que potencian las vistas y el confort. Su producción estuvo a cargo del taller elaborador Forti Aberturas - Cloud Consulting S.R.L., garantizando la máxima eficiencia térmica y acústica mediante tecnología en aberturas de PVC.



[Click para ver toda la información](#)



ED



Proyecto: Lais Galvão Arquitetura
Arq. Laís Galvão

Elaborador: Blicken Esquadrias

Ubicación: Praia do Forte, Bahía,
Brasil

PRODUCTOS MUCHTEK:

Paños fijos y doble contacto línea

Efficient, sistemas corredizos

líneas **Advance** y **Prime**, foliado
en golden oak

ED es una vivienda unifamiliar en Praia do Forte implantada en forma de "L" que se destaca por su apertura total hacia el paisaje tropical. Diseñada en dos niveles, la obra utiliza grandes superficies vidriadas para bañar de luz natural sus ambientes comunes y generar una continuidad directa hacia el jardín y la piscina. Para responder al entorno costero, se incorporaron aberturas de PVC de **MUCHTEK**, elaboradas por Blicken Esquadrias. Estos cerramientos de grandes dimensiones desdibujan los límites espaciales, garantizando hermeticidad y máxima eficiencia técnica.



[Click para ver toda la información](#)



EDSON TOLETO



Proyecto: Estudio Aquiles - Arq. Aquiles Nicolás Kílaris

Elaborador: Squadra Esquadrias
Ubicación: São Carlos, São Paulo, Brasil

PRODUCTOS MUCHTEK:
Líneas **Prime**, **Advance** y **Efficient**, en blanco

Edson Toleto es una residencia de alta gama en Damha Golf donde la luz natural es tratada como una herramienta de diseño fundamental. Su fachada escultórica de líneas curvas incorpora aberturas de PVC de la firma **MUCHTEK** que se adaptan a cada ambiente, logrando desdibujar los límites con el exterior. La fabricación estuvo a cargo de su taller elaborador oficial, Squadra Esquadrias, garantizando una ejecución milimétrica que asegura máxima hermeticidad y eficiencia termoacústica.



[Click para ver toda la información](#)

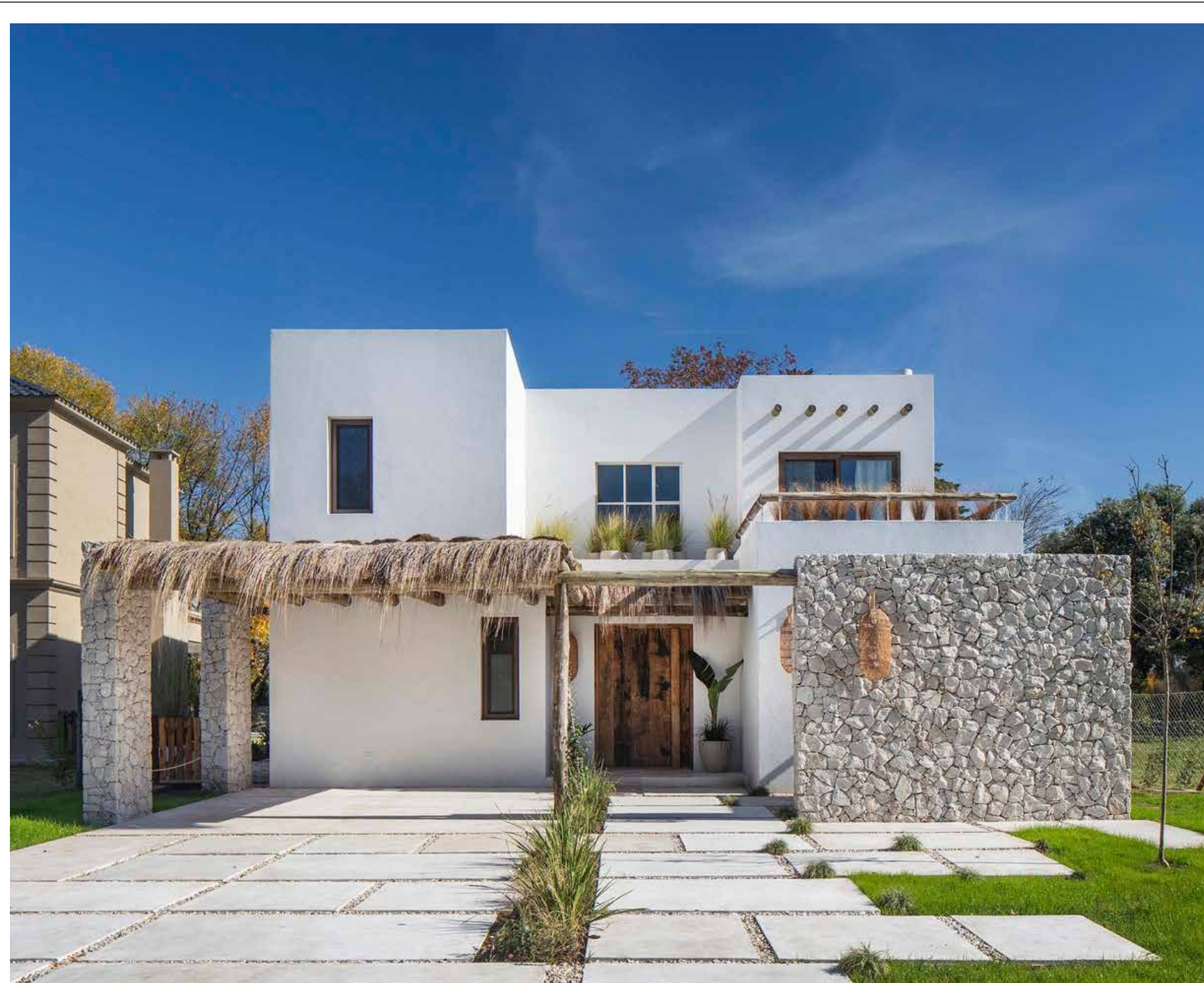

EL DESCANSO <<

Proyecto: Grupo Pauta
Arquitectura - Diseño Arq.
Valentina Lima y Arq. Julia
Migliore - Dirección Arq. Florencia
Funes

Desarrollo: Grupo Pauta
Arquitectura

Colaboración: Sol Palou Deco
Interiorismo

Elaborador: Windart Aberturas

Ubicación: Pilar, Buenos Aires,
Argentina

PRODUCTOS MUCHTEK:

Líneas **Advance**, **Prime** y **Efficient**
foliado en toffee

El Descanso es una residencia unifamiliar de espíritu playero en el Barrio Azzurra, Pilar, donde la luz natural es tratada como una herramienta de diseño fundamental. Articulada en torno a patios estratégicos, su propuesta contemporánea combina texturas orgánicas, piedra, madera y formas redondeadas que suavizan los límites espaciales. Para lograr esta integración armónica, la obra incorporó ventanas de PVC de la firma **MUCHTEK** elaboradas por Windart Aberturas, consolidando una atmósfera de relajación total con la máxima eficiencia.



[Click para ver toda la información](#)

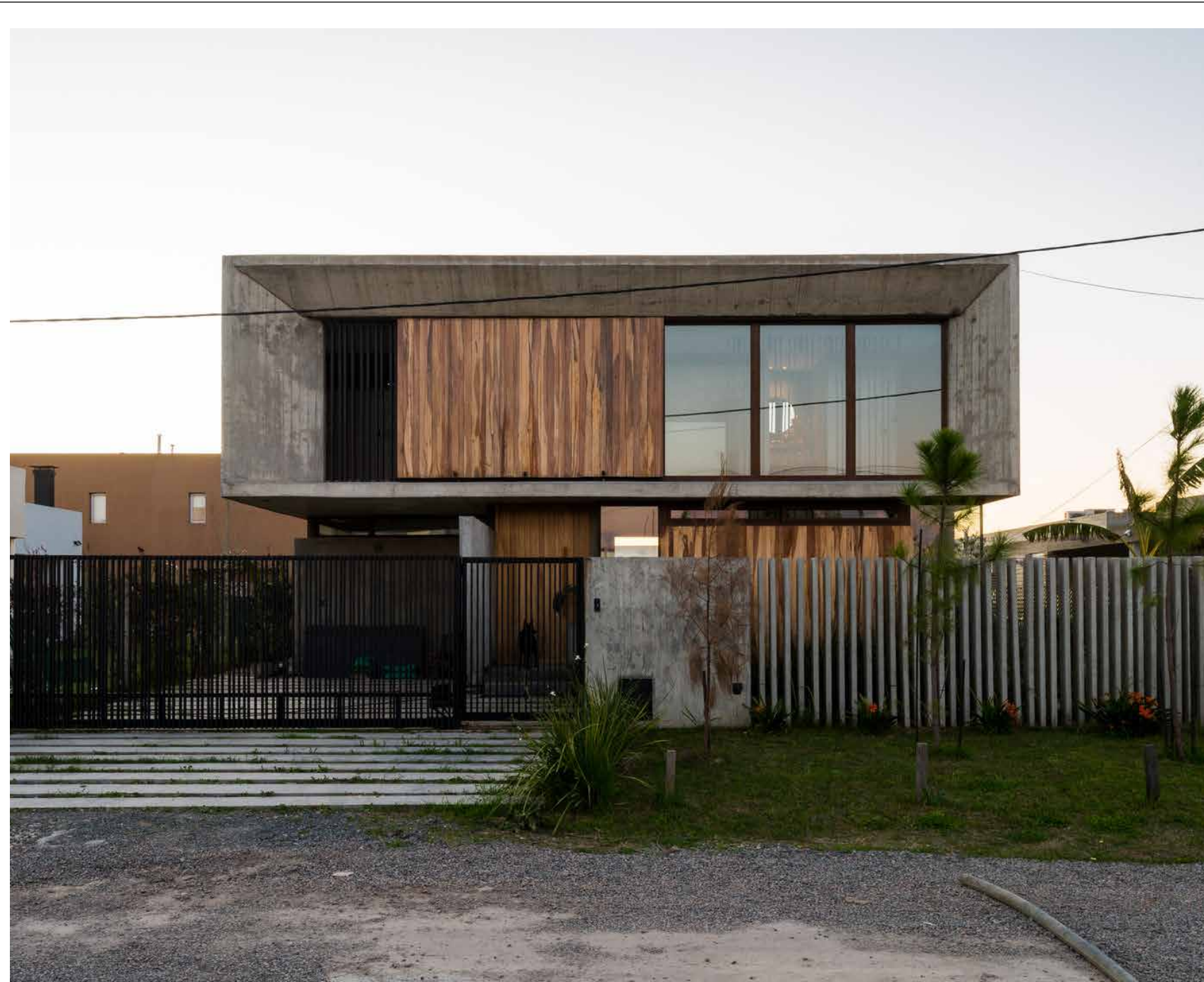

EL QUIMILAR <<

Proyecto: Arq. Carolina Esnaola

Elaborador: Aukot

Ubicación: City Bell, La Plata,
Buenos Aires, Argentina

PRODUCTOS MUCHTEK:

Corredizas líneas **Prime** y **Jumbo**,
paños fijos, oscilobatientes,
puertas de abrir línea **Efficient**,
foliado en nogal

El Quimillar es una vivienda en City Bell donde la luz natural es tratada como una herramienta de diseño fundamental. Proyectada por la arquitecta Carolina Esnaola, la obra suspende un volumen de hormigón sobre una planta baja vidriada que abre el área social hacia el jardín. Para lograr esta fluidez, se incorporaron aberturas de PVC de **MUCHTEK**, elaboradas por Aukot, en acabado nogal con DVH, desdibujando los límites con el exterior y asegurando confort, bajo mantenimiento y eficiencia termoacústica.

[Click para ver toda la información](#)





FB



Proyecto: Estudio Flávio Monteiro
Arquitetos Associados

Elaborador: Blicken Esquadrias

Ubicación: Praia do Forte, Bahía,
Brasil

PRODUCTOS MUCHTEK:

Paños fijos y doble contacto línea

Efficient, corredizas líneas

Advance, Prime y Jumbo, foliado
en golden oak

Casa FB, proyectada por Flávio Monteiro Arquitetos Associados, se desarrolla en dos niveles volcados hacia un patio central con piscina. Su diseño de líneas simples combina madera y piedra natural para desdibujar los límites entre el interior y el exterior. Frente a las exigencias climáticas de la costa bahiana, la obra incorporó carpinterías de PVC de **MUCHTEK** —elaboradas por Blicken Esquadrias—, garantizando una estética limpia, alta resistencia a la corrosión marina, hermeticidad y máxima eficiencia termoacústica.



[Click para ver toda la información](#)



FLOR DE LOTUS



Proyecto: Solucon Construtora Ltda.

Elaborador: PVC Marchezan Ltda.

Ubicación: Rio Grande do Sul, Brasil

PRODUCTOS MUCHTEK:

Corredizas líneas **Advance** y

Prime, paños fijos y oscilobatientes línea **Efficient**, en blanco

Flor de Lotus es una residencia en el sur de Brasil que traslada la forma de una flor de loto a su planta arquitectónica, organizando sus funciones en "pétalos" alrededor de un patio central con vegetación y agua. Su diseño se destaca por un juego de fachadas curvas y molduras escalonadas. Para calcar estas geometrías complejas, la obra incorporó carpinterías de PVC de **MUCHTEK** elaboradas por PVC Marchezan Ltda., garantizando estabilidad estructural ante los vientos, hermeticidad y máxima eficiencia termoacústica.



[Click para ver toda la información](#)



HACIENDA FV <<

Proyecto: Constructiva C.E.V. Cia. Ltda. - Arq. Juan Elías Erazo Solines

Desarrollo: Constructiva C.E.V. Cia. Ltda.

Elaborador: Dimalvid

Ubicación: Guayllabamba, Quito, Ecuador

PRODUCTOS MUCHTEK:

Puertas corredizas, ventanas fijas y proyectables línea **Advance** foliado en golden oak

Hacienda FV se organiza a partir de tres patios articulados por un eje central que estructura el recorrido y define la experiencia espacial de la vivienda. A través del uso del ladrillo, los llenos y vacíos, y una cuidadosa incorporación de la luz natural, el proyecto construye una arquitectura donde la materialidad y el paseo arquitectónico adquieren un papel protagonista. Las carpinterías de PVC **MUCHTEK**, elaboradas por Dimalvid, acompañan esta propuesta aportando confort e integración entre interior y exterior.



[Click para ver toda la información](#)



HOMECT



Proyecto: Húngaro, Valente
Arquitectura - Arq. Emerson
Húngaro

Elaborador: Squadra Esquadrias

Ubicación: Veleiros de Ibiúna,
Rua dos Tambores, Brasil

PRODUCTOS MUCHTEK:

Paños fijos y doble contacto
línea **Efficient**, sistemas
corredizos línea **Prime**, foliado en
golden oak

Homect es una residencia de descanso que se implanta orgánicamente sobre la topografía del terreno, estructurada mediante bloques laterales en tonos terracota y un imponente volumen central en piedra natural. Para materializar su integración paisajística y garantizar el máximo confort, la obra incorporó aberturas de PVC de la firma **MUCHTEK**, elaboradas por Squadra Esquadrias. Estos cerramientos aportan calidez estética y unifican las fachadas, asegurando a su vez una óptima eficiencia termoacústica y total hermeticidad frente al microclima húmedo de la zona.



[Click para ver toda la información](#)

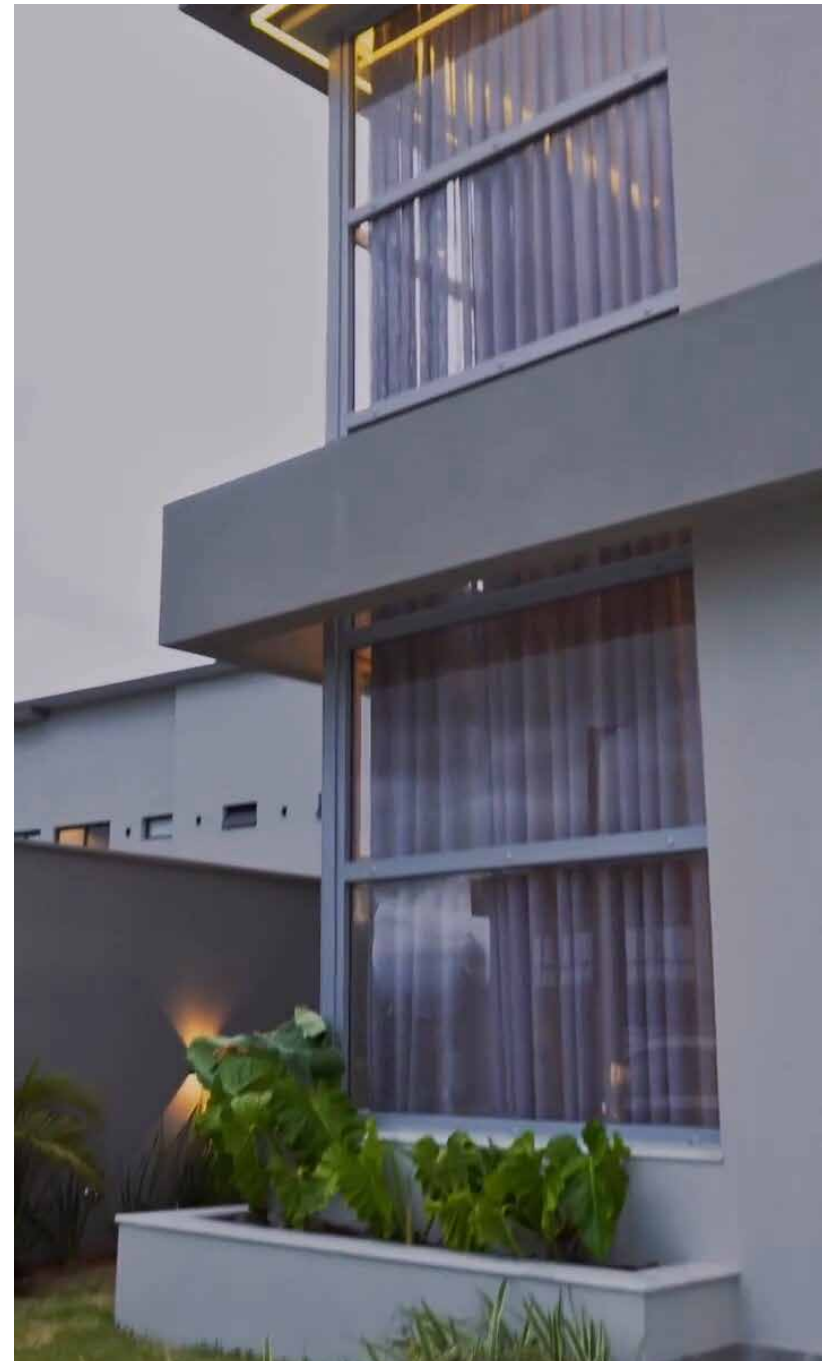

IG <<

Proyecto: Arq. Claudia Morais
Elaborador: Blicken Esquadrias
Ubicación: Feira de Santana, Bahía, Brasil

PRODUCTOS MUCHTEK:
Paños fijos y doble contacto línea **Efficient**, foliado en gris grafito

IG, proyectada por la arquitecta Claudia Morais en Bahía, es una residencia contemporánea de volúmenes puros y líneas minimalistas. Su diseño utiliza paños fijos de gran formato en esquina para maximizar la entrada de luz natural. Para mitigar las altas temperaturas de la región, la obra incorporó carpinterías de PVC de **MUCHTEK**, elaboradas por Blicken Esquadrias, garantizando hermeticidad, aislamiento acústico y una alta eficiencia energética.



[Click para ver toda la información](#)

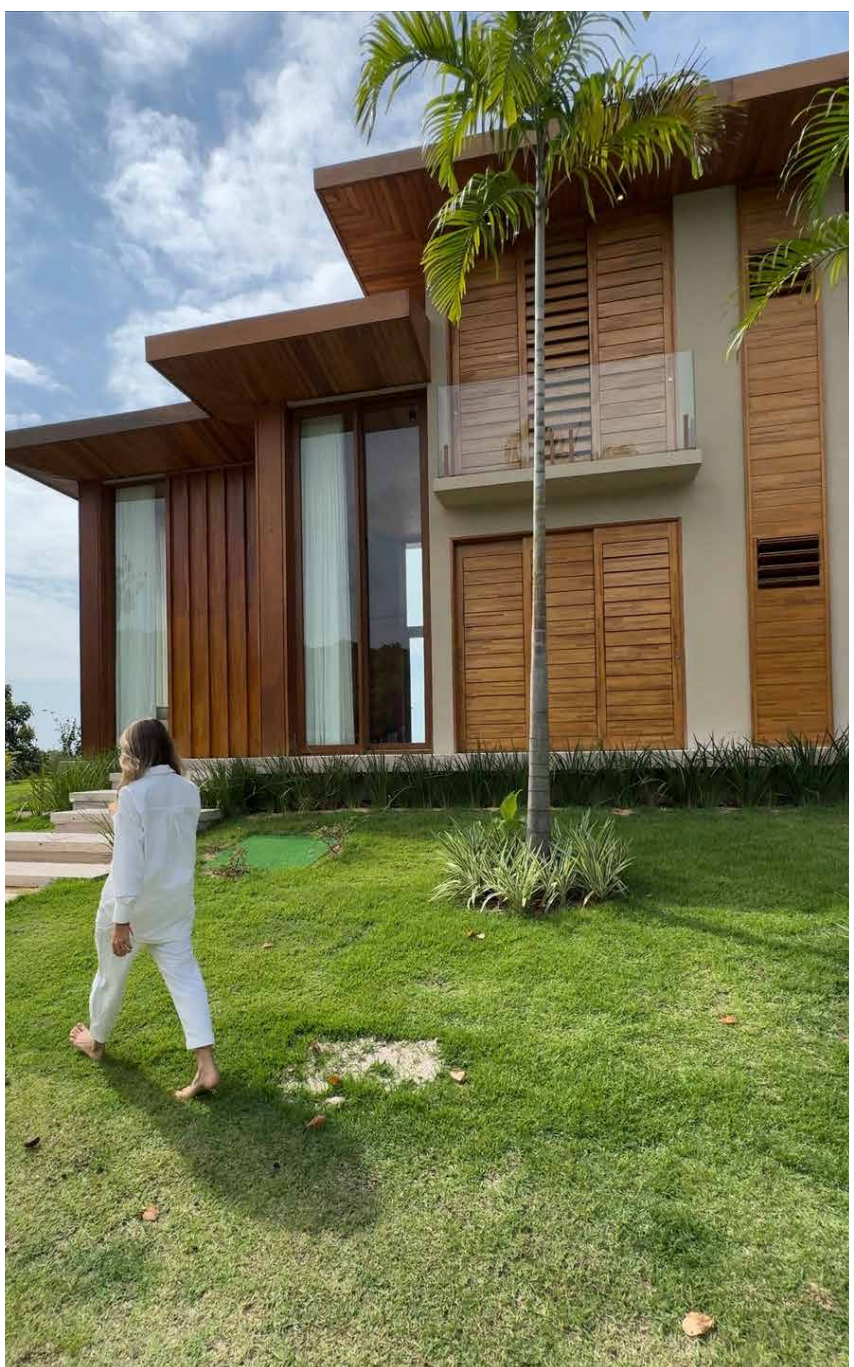

IS



Proyecto: Arq. Tatiana Melo
Elaborador: Blicken Esquadrias
Ubicación: Praia do forte, Bahía, Brasil

PRODUCTOS MUCHTEK:
Paños fijos y doble contacto línea **Efficient**, sistemas corredizos líneas **Prime** y **Jumbo**, foliado en golden oak

IS, proyectada por la arquitecta Tatiana Melo en la costa brasileña, es una vivienda en forma de "L" volcada hacia un jardín con piscina. Su diseño combina tejas cerámicas, paneles solares y madera para reinterpretar la arquitectura costera. Para garantizar el confort y la eficiencia energética, la obra incorporó carpinterías de **MUCHTEK**, elaboradas por Blicken Esquadrias, resalta la doble altura de las áreas comunes, asegurando baja necesidad de mantenimiento, aislamiento termoacústico y total hermeticidad frente al viento y la salinidad.

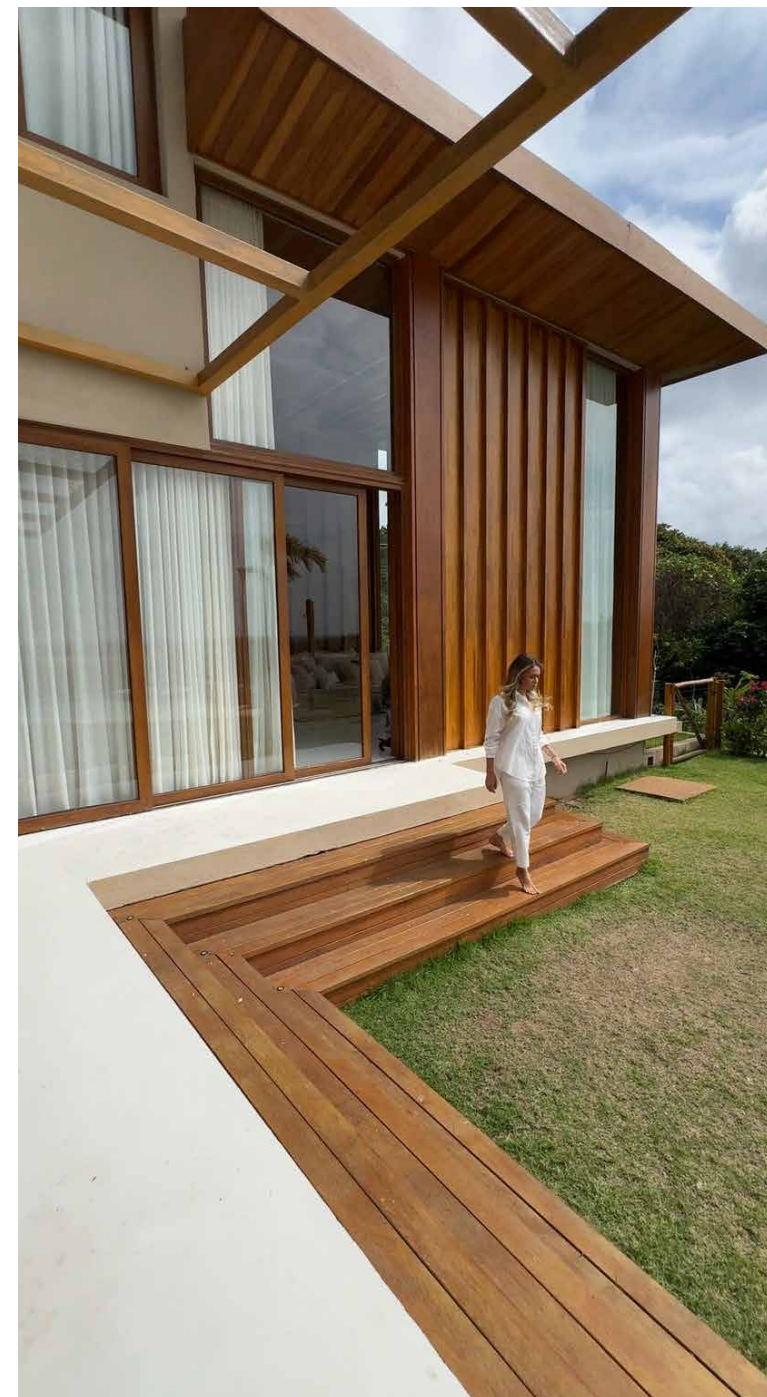
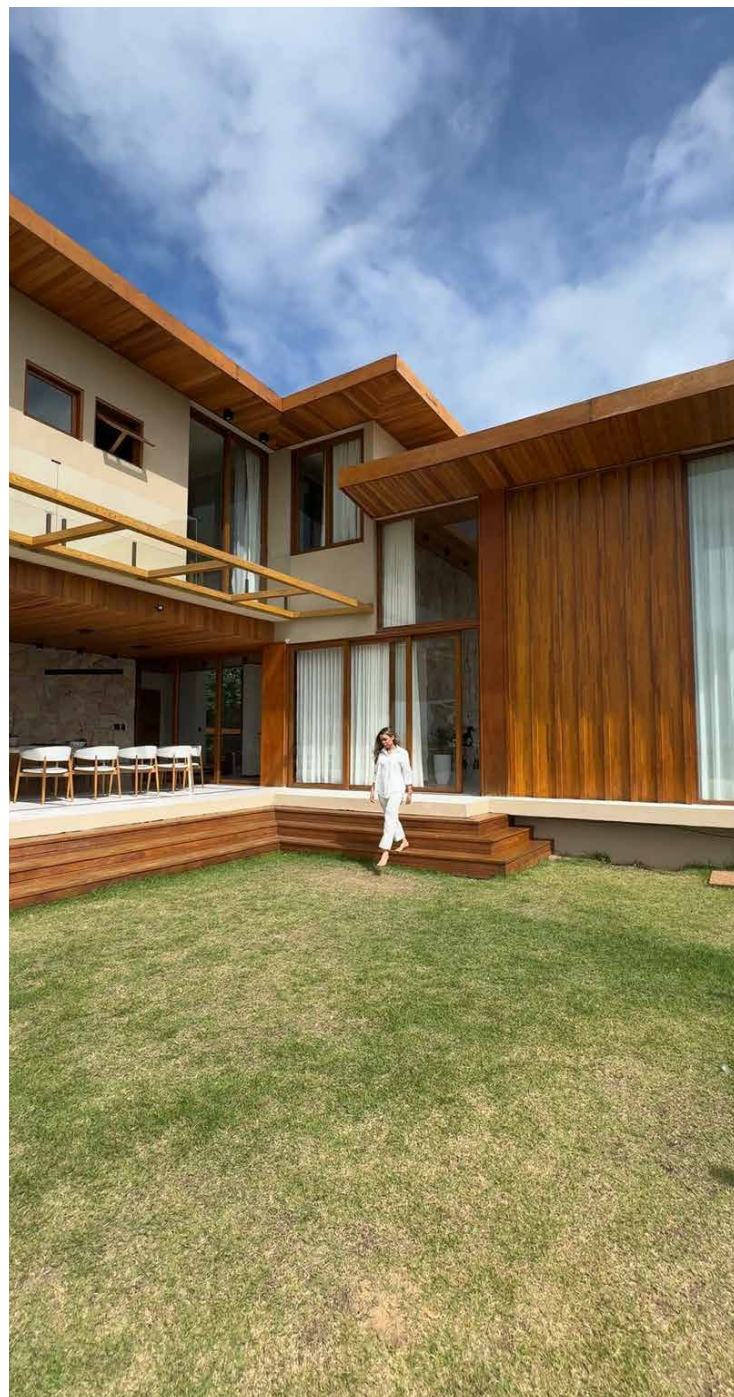

[Click para ver toda la información](#)



ISABEL ORQUÍN



Proyecto: Estudio Fernandez Long & Asoc - Arq. María Bernarda Fernández Long

Elaborador: Obertura PVC

Ubicación: San Andrés de Giles, Buenos Aires, Argentina

PRODUCTOS MUCHTEK:
Líneas **Advance, Prime, Jumbo** y **Efficient** en blanco

Isabel Orquín es una vivienda unifamiliar en el barrio cerrado El Chemical, Villa Espil, inspirada en la impronta de las casas de campo. Su diseño organiza los ambientes en torno a una amplia galería que funciona como núcleo de encuentro y transición flexible hacia el paisaje. Pensada para el bienestar familiar y el contacto con el entorno, la obra incorporó carpinterías de PVC de **MUCHTEK**, elaboradas por Obertura PVC, que garantizan confort, luminosidad y continuidad visual en toda la propuesta.



[Click para ver toda la información](#)



KLINKENBERG <<

Proyecto: Dero Modular - Arq. Javier Escudero

Elaborador: Ranelagh Aberturas

Ubicación: Estancia Grande, San Luis, Argentina

PRODUCTOS MUCHTEK:
Línea **Prime** foliado en nogal

Klinkenberg es una vivienda unifamiliar modular compuesta por tres módulos de 3,00 x 6,00 metros, diseñada bajo criterios de eficiencia y optimización espacial. Su programa distribuye de forma fluida dos dormitorios, dos baños y una cocina-comedor integrada. Con un enfoque centrado en la luz natural y la ventilación cruzada, la obra incorporó carpinterías de **MUCHTEK**, elaboradas por Ranelagh Aberturas, garantizando el máximo confort térmico, hermeticidad y calidad ambiental en una propuesta moderna y adaptable.



[Click para ver toda la información](#)



LA CAÑADA 63



Proyecto: Ba75 | Estudio de
Arquitectura - Arq. Luciana Porta

Elaborador: Novoglas Aberturas

Ubicación: Luján, Buenos Aires,
Argentina

PRODUCTOS MUCHTEK:

Paños fijos y doble contacto línea

Efficient, sistemas corredizos

línea **Prime**, foliado en jet black

La Cañada 63, proyectada por el estudio Ba75 de la arquitecta Luciana Porta en Open Door, Luján, es un refugio moderno orientado hacia un parque y una cancha de polo. Su diseño prioriza la conexión con el entorno, dirigiendo el living-comedor y los dormitorios principales hacia el sureste para maximizar las vistas panorámicas. Para garantizar el confort térmico, la obra incorporó carpinterías de PVC de **MUCHTEK** elaboradas por Novoglas Aberturas, logrando grandes ventanales que desdibujan los límites con el paisaje y aseguran máxima hermeticidad.



[Click para ver toda la información](#)



LA VERBENA <<

Proyecto: Grupo Pauta
Arquitectura - Arq. Sheila Rudy y
Josefina Alvarez

Desarrollo: Grupo Pauta
Arquitectura

Colaboración: Sol Palou Deco
Interiorismo

Elaborador: Windart Aberturas

Ubicación: Pilar, Buenos Aires,
Argentina

PRODUCTOS MUCHTEK:

Líneas **Advance**, **Prime** y **Efficient**
foliado en turner oak

La Verbena es una vivienda diseñada para potenciar la vida al aire libre y la conexión con el paisaje. Organizada en torno a patios, expansiones y vistas hacia la laguna, la propuesta combina formas curvas, materiales naturales y una cuidada entrada de luz natural para crear una atmósfera cálida y relajada. Las carpinterías de PVC **MUCHTEK**, elaboradas por Windart Aberturas, refuerzan la integración entre interior y exterior, aportando confort, luminosidad y continuidad visual.



[Click para ver toda la información](#)



LOTE 1168



Proyecto: EG Arquitectura |
Etchart Garganta & Asociados -
Arqs. M. Julieta Etchart & M.
Laura Garganta

Desarrollo: EG Arquitectura |
Etchart Garganta & Asociados

Elaborador: Aukot

Ubicación: City Bell, La Plata,
Buenos Aires, Argentina

PRODUCTOS MUCHTEK:

Corredizas líneas **Prime**, **Jumbo** y
Advance, paños fijos y
oscilobatientes línea **Efficient** en
blanco

Lote 1168 es una vivienda concebida para una familia que prioriza la simplicidad, la funcionalidad y la conexión con el entorno. Implantada en un lote con vistas privilegiadas hacia la cancha de golf, la propuesta organiza sus espacios para abrirse plenamente al paisaje, potenciando las visuales, la luz natural y la relación entre interior y exterior. Las carpinterías de PVC **MUCHTEK**, elaboradas por Aukot, acompañan esta búsqueda aportando confort, eficiencia y continuidad visual en una arquitectura de lenguaje austero y contemporáneo.



[Click para ver toda la información](#)



MÁRCIO LOPES



Proyecto: Estudio Quirino

Elaborador: Squadra Esquadrias

Ubicación: Haras Patente,
Jaguariuna, São Paulo, Brasil

PRODUCTOS MUCHTEK:

Paños fijos y doble contacto línea

Efficient, sistemas corredizos línea

Prime, foliado en jet black

Márcio Lopes es una vivienda articulada a partir de un gran hall en doble altura, donde una amplia ventana se convierte en el elemento central de la propuesta. El proyecto contrapone una fachada más contenida hacia la calle con una apertura generosa hacia un patio interno donde la naturaleza adquiere protagonismo. Las carpinterías de PVC **MUCHTEK**, elaboradas por Squadra Esquadrias, acompañan esta búsqueda aportando luminosidad, confort y una fluida integración entre interior y exterior.



[Click para ver toda la información](#)



MARINAS 124 <<

Proyecto: Arq. Mariano Forti

Elaborador: Forti Aberturas - Cloud Consulting S.R.L.

Ubicación: Escobar, Buenos Aires, Argentina

PRODUCTOS MUCHTEK:

Líneas **Jumbo**, **Prime** y **Advance**, foliado en jet black, revestimientos línea **In&Out Design** foliado en grey oak

Marinas 124 es una vivienda concebida para aprovechar al máximo las vistas hacia la laguna y la orientación del lote, integrando arquitectura y paisaje mediante amplias superficies vidriadas de piso a losa. Las carpinterías de PVC **MUCHTEK**, elaboradas por Forti Aberturas - Cloud Consulting S.R.L., permiten una apertura de gran escala que conecta los espacios sociales con la galería y el jardín, potenciando la luz natural, las visuales y la continuidad entre interior y exterior.



[Click para ver toda la información](#)



MARTINDALE <<

Proyecto: Arq. Maria Strada

Elaborador: Forti Aberturas - Cloud Consulting S.R.L.

Ubicación: Pilar, Buenos Aires, Argentina

PRODUCTOS MUCHTEK:

Líneas **Jumbo** y **Prime** foliado en tuner oak

Martindale es una vivienda organizada en torno a un patio interno que actúa como núcleo del proyecto, incorporando luz natural, aire y vegetación al corazón de la casa. A través de amplias superficies vidriadas, la propuesta diluye los límites entre interior y exterior, generando una relación constante con el entorno. Las carpinterías de PVC **MUCHTEK**, elaboradas por Forti Aberturas - Cloud Consulting S.R.L., acompañan esta búsqueda aportando confort, eficiencia y continuidad visual en todos los ambientes.

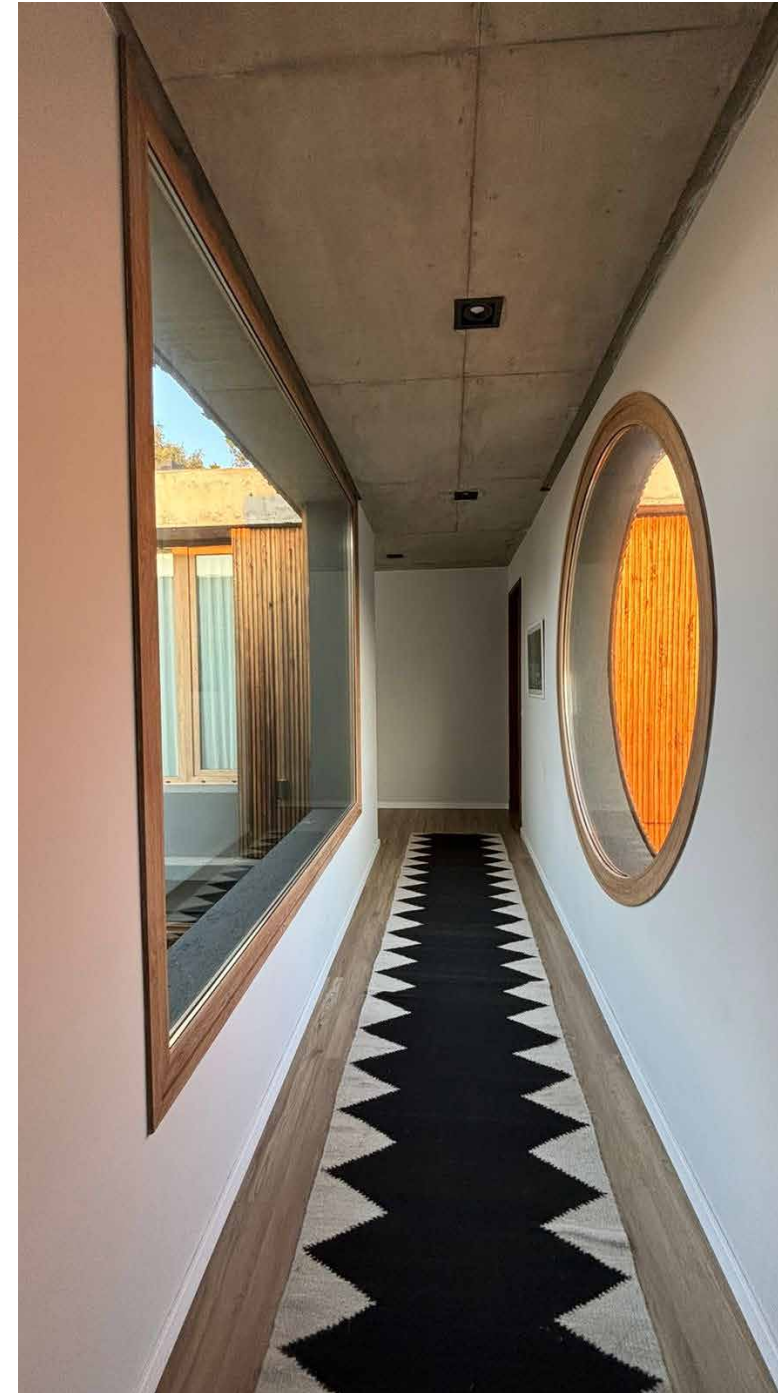
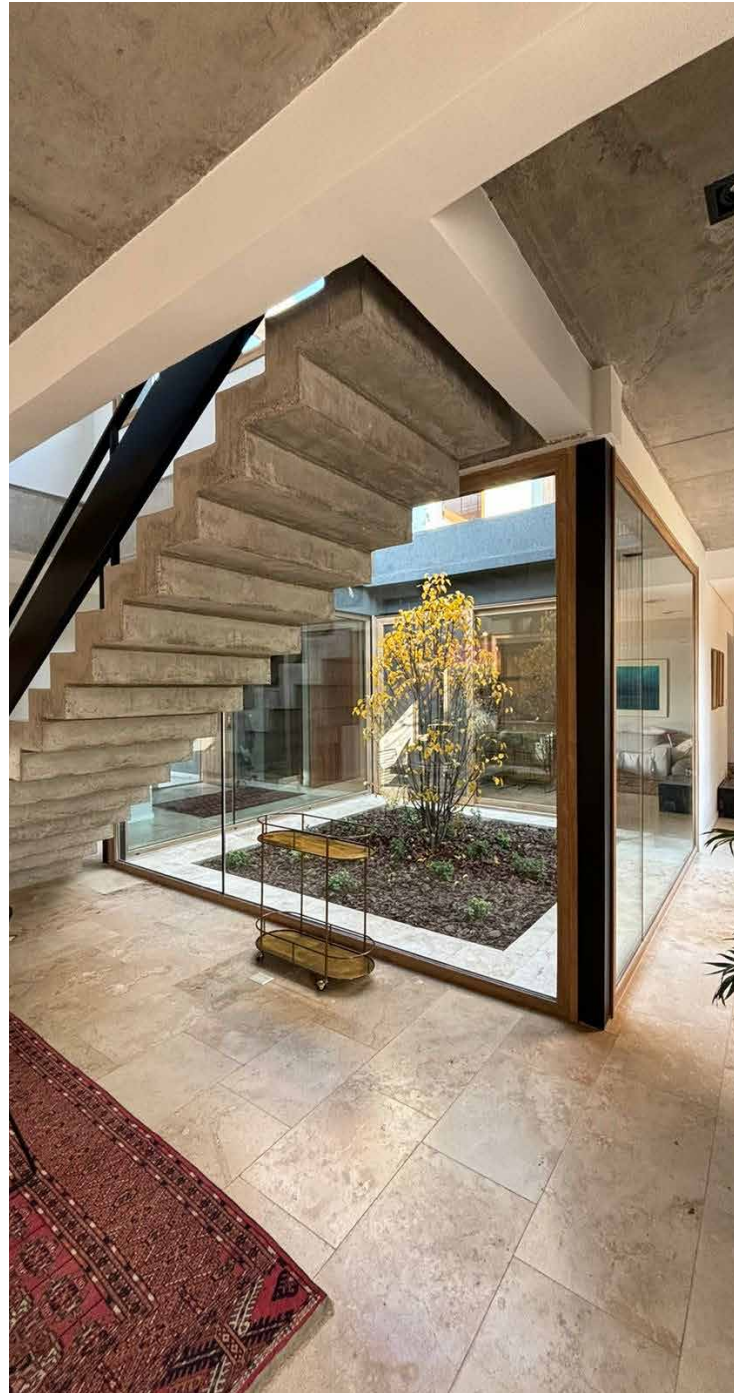

[Click para ver toda la información](#)



ME 4440



Proyecto: Ba75 | Estudio de
Arquitectura - Arq. Luciana Porta,
Arq. Céline Mignot

Elaborador: Novoglas Aberturas

Ubicación: Villa Urquiza, Ciudad
Autónoma de Buenos Aires,
Argentina

PRODUCTOS MUCHTEK:

Línea **Jumbo** foliado en jet black

ME 4440 es una vivienda reformada en Villa Urquiza que busca fortalecer la relación entre interior y exterior a través de amplias superficies vidriadas y una conexión directa con los patios y la vegetación. La propuesta potencia el ingreso de luz natural y transforma los espacios de estar y cocina en ambientes abiertos, luminosos y vinculados con la naturaleza. Las carpinterías de PVC **MUCHTEK**, elaboradas por Novoglas Aberturas, acompañan esta búsqueda aportando confort térmico y acústico, eficiencia energética y una integración fluida entre arquitectura y paisaje.



[Click para ver toda la información](#)



MODULAR SANTIAGO MAGLIANO



Proyecto: Estudio Santiago
Magliano

Elaborador: Aukot

Ubicación: La Plata, Buenos Aires,
Argentina

PRODUCTOS MUCHTEK:

Corredizas línea **Prime**, paño fijo
y proyectante línea **Efficient**
foliado en jet black

Modular Santiago Magliano

propone un sistema de viviendas modulares altamente adaptables, concebidas para responder a distintos usos, contextos y necesidades. Basado en construcción en seco y fabricación industrializada, el proyecto combina flexibilidad, eficiencia energética y rapidez de ejecución. Las carpinterías de PVC **MUCHTEK**, elaboradas por Aukot, acompañan esta propuesta aportando confort, luminosidad y un alto desempeño térmico y acústico.



[Click para ver toda la información](#)



MS



Proyecto: Milcent Arquitetura
Arq. Fernanda Milcent, Arq. Bruna
Milcent

Elaborador: Blicken Esquadrias
Ubicación: Praia do Forte, Bahía,
Brasil

PRODUCTOS MUCHTEK:
Paños fijos y doble contacto línea
Efficient, corredizas líneas **Prime**
y **Jumbo** foliado en golden oak

MS es una vivienda de arquitectura tropical contemporánea que establece una relación fluida entre los espacios interiores y exteriores. A través de amplias superficies vidriadas, terrazas y áreas sociales abiertas al jardín y la piscina, el proyecto potencia las visuales, la ventilación y el aprovechamiento de la luz natural. Las carpinterías de PVC **MUCHTEK**, elaboradas por Blicken Esquadrias, acompañan esta propuesta aportando confort, eficiencia y una integración armónica con el entorno natural de Praia do Forte.



[Click para ver toda la información](#)



MUELLES 107 <<

Proyecto: CLC Arquitectos - Arq. Julián Carluccio, Arq. Sebastián Lebuis, Arq. Eugenio Casano

Elaborador: Forti Aberturas - Cloud Consulting S.R.L.

Ubicación: Escobar, Buenos Aires, Argentina

PRODUCTOS MUCHTEK:
Corredizas, puertas de abrir y paños fijos líneas **Prime** y **Jumbo** foliado en jet black

Muelles 107 es una vivienda contemporánea que combina hormigón, madera y amplias superficies vidriadas para potenciar las visuales y la relación con el entorno. Organizada en dos niveles, la propuesta incorpora generosos espacios de expansión que extienden la vida cotidiana hacia el exterior. Las carpinterías de PVC **MUCHTEK**, elaboradas por Forti Aberturas - Cloud Consulting S.R.L., aportan luminosidad, confort y continuidad visual entre los distintos ambientes.



[Click para ver toda la información](#)



OBRA LA COLINA



Proyecto: Paredes Arquitectura
Arq. Diego Paredes

Elaborador: PSG Aberturas

Ubicación: Luján, Buenos Aires,
Argentina

PRODUCTOS MUCHTEK:

Paños fijos y doble contacto línea

Efficient, sistemas corredizos
líneas **Prime** y **Jumbo**, foliado en
nogal

Obra La Colina se desarrolla íntegramente en una sola planta y adopta una configuración en forma de “T” que permite organizar con claridad los espacios públicos y privados. La propuesta combina la solidez del hormigón y la piedra con amplias superficies vidriadas que desdibujan los límites entre interior y exterior, potenciando las visuales panorámicas y la relación con el paisaje. Las carpinterías de PVC **MUCHTEK**, elaboradas por PSG Aberturas, acompañan esta búsqueda aportando luminosidad, confort y una integración fluida entre arquitectura y entorno.



[Click para ver toda la información](#)



PS



Proyecto: aMais Arquitetura e Interiores – Arqs. Gabriella Alves y Marianna Pinto

Elaborador: Blicken Esquadrias

Ubicación: Guarajuba, Bahía, Brasil

PRODUCTOS MUCHTEK:

Paños fijos y doble contacto línea

Efficient, sistemas corredizos línea

Jumbo, foliado en golden oak

PS es una vivienda de una sola planta implantada sobre un lote de esquina, donde la relación entre los ambientes interiores, la piscina y las áreas de expansión estructura toda la propuesta. La combinación de cubiertas tradicionales, una gran pérgola contemporánea y amplias superficies vidriadas genera espacios luminosos y abiertos al entorno. Las carpinterías de **MUCHTEK**, elaboradas por Blicken Esquadrias, aportan confort, eficiencia e integración entre interior y exterior.



[Click para ver toda la información](#)



RESIDENCIA SEVERO



Proyecto: Arq. Delane Vieira
Giacomelli

Colaboración: Constructora D. V.
Giacomelli & Cia. Ltda.

Elaborador: PVC Marchezan Ltda.

Ubicación: Santa Maria, Rio
Grande do Sul, Brasil

PRODUCTOS MUCHTEK:

Paños fijos y doble contacto línea

Efficient, sistemas corredizos

líneas **Prime** y **Jumbo**, foliado en
jet black

Residencia Severo es una vivienda contemporánea de dos niveles diseñada para integrar confort, sustentabilidad y conexión con el paisaje. Sus amplios espacios sociales, vinculados a terrazas, piscina y áreas recreativas, aprovechan al máximo la luz natural y las vistas hacia los cerros. Las carpinterías de **MUCHTEK**, elaboradas por PVC Marchezan Ltda., contribuyen a la eficiencia energética, el confort térmico y la integración fluida entre los ambientes interiores y exteriores.



[Click para ver toda la información](#)



RIBERAS 147 <<

Proyecto: Arq. Mariano Forti

Elaborador: Forti Aberturas -
Cloud Consulting S.R.L.

Ubicación: Escobar, Buenos Aires,
Argentina

PRODUCTOS MUCHTEK:

Líneas **Jumbo** y **Advance** foliado
en jet black, revestimientos línea
In&Out Design foliado en turner
oak

Riberas 147 es una vivienda concebida para maximizar la integración entre arquitectura y paisaje mediante amplias superficies vidriadas y espacios abiertos al exterior. La incorporación de grandes carpinterías de PVC **MUCHTEK**, elaboradas por Forti Aberturas, permite una conexión fluida con el entorno, potenciando la entrada de luz natural, las visuales al verde y el confort térmico y acústico de todos los ambientes.



[Click para ver toda la información](#)



RL



Proyecto: Arc+CO - Arq. Caio
Bandeira, Arq. Tiago Martins

Elaborador: Blicken Esquadrias

Ubicación: Praia do Forte, Bahía,
Brasil

PRODUCTOS MUCHTEK:

Paños fijos y doble contacto línea

Efficient, sistemas corredizos línea

Jumbo, foliado en golden oak

RL es una vivienda unifamiliar en Praia do Forte, Bahía, concebida con criterios de confort ambiental, eficiencia energética e integración con el clima tropical, combinando arquitectura contemporánea y estrategias pasivas para optimizar el desempeño térmico y reducir el consumo energético. La relación interior–exterior, la ventilación natural y el control solar estructuran la propuesta, mientras que las carpinterías de PVC de **MUCHTEK**, elaboradas por Blicken Esquadrias, permiten grandes superficies vidriadas con altas prestaciones térmicas y acústicas, asegurando confort y eficiencia.



[Click para ver toda la información](#)



SA



Proyecto: Arq. Sara Afonso

Elaborador: Blicken Esquadrias

Ubicación: Arraial d'Ajuda, Bahia,
Brasil

PRODUCTOS MUCHTEK:

Paños fijos y doble contacto línea

Efficient, sistemas corredizos

líneas **Prime** y **Jumbo**, foliado en
golden oak

SA es una vivienda unifamiliar ubicada en Arraial d’Ajuda, Bahía, concebida para integrar los espacios interiores con el paisaje y las áreas exteriores de la propiedad. Desarrollada en dos niveles, prioriza la relación entre los ambientes sociales, el solárium y la pileta, favoreciendo una experiencia abierta y luminosa.

Las carpinterías de PVC de **MUCHTEK**, elaboradas por Blicken Esquadrias, acompañan esta propuesta mediante amplias superficies vidriadas que potencian la conexión con el entorno y el confort de los espacios interiores.



[Click para ver toda la información](#)

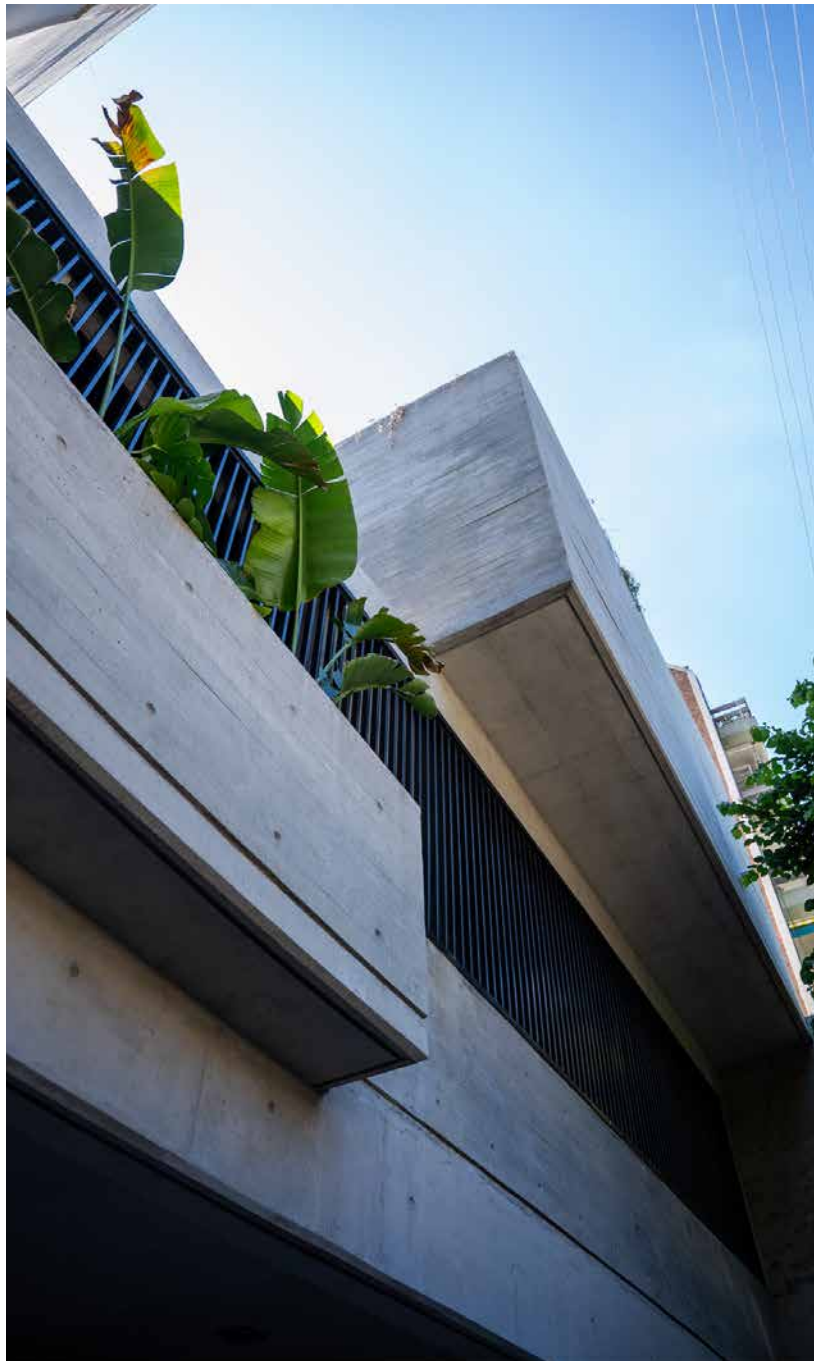

TERRERO



Proyecto: Estudio Boscus Real Estate - Arq. Roberto Quiñones Molina y Arq. Felipe Ginevra

Desarrollo: Boscus Real Estate

Colaboración: Arq. Michela Ammirati y Arq. Martina Roldán Nosetti

Elaborador: Tecnobras SRL

Ubicación: Ciudad Autónoma de Buenos Aires, Argentina

PRODUCTOS MUCHTEK:

Ventanas corredizas línea

Jumbo, ventanas de abrir línea

Efficient, foliado en turner oak

Terrero es una vivienda unifamiliar que explora las posibilidades expresivas del hormigón visto, combinando distintas texturas y materialidades para construir una arquitectura de fuerte identidad. Patios, terrazas verdes y amplias superficies vidriadas favorecen la integración entre interior y exterior. Las carpinterías de PVC de **MUCHTEK**, elaboradas por Tecnobras SRL, acompañan esta propuesta aportando luminosidad, confort y una estrecha relación con el entorno.

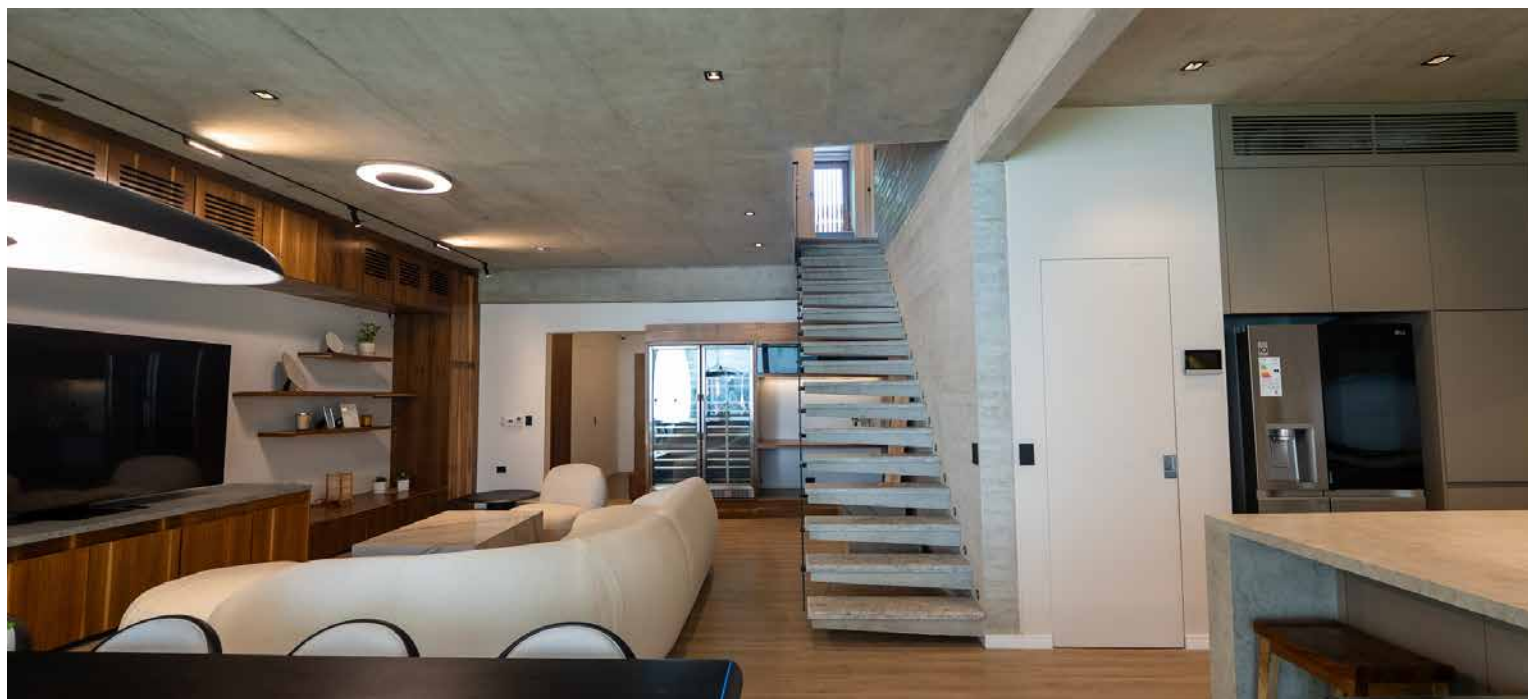

[Click para ver toda la información](#)



VIVIENDA L27 <<

Proyecto: IF Construcciones - Arq. Luciano Andrés Alonso

Colaboración: Tec. Ignacio Javier Fanjul, Arq. Francisca Minoldo, Arq. Catalina Terré, Arq. Carolina García Marchetti, Arq. Nicolás Bejer, Arq. María Pía Toledo, Arq. Nicolás Cucchiari

Elaborador: Mass Aberturas

Ubicación: Funes, Santa Fe, Argentina

PRODUCTOS MUCHTEK:

Líneas **Efficient**, **Prime** y **Jumbo**, foliado en lenga

Vivienda L27, ubicada en Funes, Santa Fe, propone una integración fluida entre los espacios interiores y exteriores mediante una organización espacial contemporánea y amplias visuales hacia el jardín. La luz natural y la continuidad espacial son protagonistas de la experiencia arquitectónica.

Las carpinterías de PVC de **MUCHTEK**, elaboradas por Mass Aberturas, acompañan esta propuesta aportando confort, luminosidad y una estrecha relación con el entorno.



[Click para ver toda la información](#)



VIVIENDA L94 <<

Proyecto: EG Arquitectura |
Etchart Garganta & Asociados

Elaborador: Aukot

Ubicación: City Bell, La Plata,
Buenos Aires, Argentina

PRODUCTOS MUCHTEK:

Corredizas líneas **Prime** y

Advance, oscilobatientes,
puertas y paños fijos línea

Efficient, foliado en golden oak

Vivienda L94 fue concebida a partir de la singularidad de un lote con amplias visuales hacia la cancha de golf y el club house. La propuesta prioriza una arquitectura simple y funcional, que se presenta introspectiva hacia el frente y se abre plenamente hacia el paisaje posterior, fortaleciendo la relación entre interior y exterior. Las carpinterías de PVC de **MUCHTEK**, elaboradas por Aukot, acompañan esta búsqueda mediante amplias superficies vidriadas que potencian la luz natural, las visuales y el confort de los espacios.



[Click para ver toda la información](#)



VIVIENDA L349



Proyecto: EG Arquitectura | Etchart Garganta & Asociados

Desarrollo: EG Arquitectura | Etchart Garganta & Asociados

Elaborador: Aukot

Ubicación: City Bell, La Plata, Buenos Aires, Argentina

PRODUCTOS MUCHTEK:

Corredizas líneas **Prime**, **Advance** y **Jumbo**, oscilobatientes, banderola y paños fijos línea **Efficient**, foliado en golden oak

Vivienda L349, ubicada en City Bell, se organiza a partir de dos sectores complementarios articulados por un núcleo central que estructura las circulaciones y la experiencia de habitar. La propuesta prioriza la relación con el entorno mediante visuales controladas, expansiones exteriores y una apertura selectiva hacia el interior del lote.

Las carpinterías de PVC de **MUCHTEK**, elaboradas por Aukot, potencian la entrada de luz natural y la integración entre interior y exterior, aportando confort y eficiencia a la vivienda.



[Click para ver toda la información](#)



VIVIENDA SOCIAL PROGRESIVA CASA 55



Proyecto: 4L Arquitectura - Arq. Paula Araya, Arq. Eduardo Lastra, Arq. Yoel Soler, Arq. Ángeles Dominguez Corry, Arq. Santiago Vidal, Arq. Lucas Said, Arq. Malena Traviani, Arq. Julián Lastra

Colaboración: ArcelorMittal - Acindar

Construcción: Sistema Constructivo Pre-mold

Elaborador: La Fábrica de Aberturas

Ubicación: Villa Constitución, Santa Fe, Argentina

PRODUCTOS MUCHTEK:
Línea **Efficient** en blanco



La **Vivienda Social Progresiva - Casa 55** desarrollada en Villa Constitución, Santa Fe, fue concebida para crecer de manera flexible y accesible sin comprometer las condiciones de iluminación y ventilación. A partir de un sistema de módulos prefabricados y patios controlados, la propuesta permite ampliar la superficie habitable según las necesidades de sus usuarios, manteniendo la calidad espacial y ambiental de la vivienda. Las carpinterías de PVC de **MUCHTEK**, elaborados por La Fábrica de Aberturas, acompañan esta lógica proyectual, favoreciendo el confort, la hermeticidad y la integración entre los espacios interiores y los patios.



[Click para ver toda la información](#)

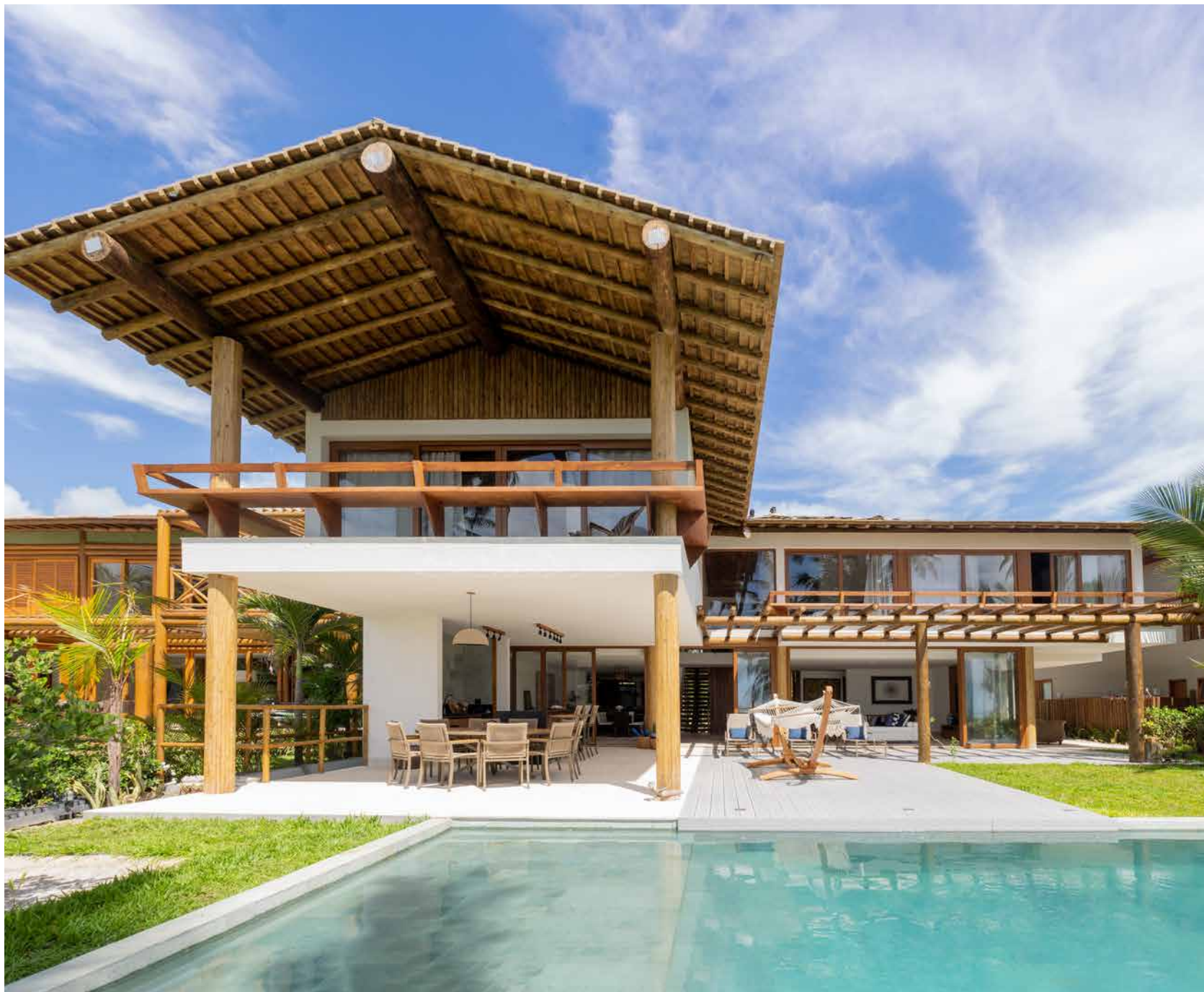

VN



Proyecto: DB Arquitetos | David Bastos - Arq. David Bastos

Elaborador: Blicken Esquadrias

Ubicación: Praia do Forte, Bahía, Brasil

PRODUCTOS MUCHTEK:

Paños fijos y doble contacto línea

Efficient, sistemas corredizos líneas **Prime** y **Jumbo**, foliado en golden oak

VN se distingue por una gran cubierta a dos aguas que define su identidad arquitectónica y aporta calidez a través del uso predominante de la madera. Desarrollada en dos niveles, la propuesta combina una estética de inspiración rústica con espacios amplios y abiertos al paisaje tropical. Las carpinterías de PVC de **MUCHTEK**, elaboradas por Blicken Esquadrias, acompañan esta búsqueda mediante amplias superficies vidriadas que potencian la luz natural, las visuales y el confort de los ambientes.



[Click para ver toda la información](#)

Con más de 20 años presente en la industria de la construcción, más de **50.000 obras, 360.000 ventanas instaladas al año. MUCHTEK**, la evolución de Tecnoperfiles, es líder en fabricación y comercialización de perfiles para carpinterías de media y alta prestación y productos arquitectónicos de PVC en Argentina y Latinoamérica. La empresa, con representación en más de **15 países de la región y filiales en Brasil, Chile y México**, a lo largo de los años ha ido expandiendo su presencia en mercados internacionales, sumando nuevos desarrollos y unidades de negocio que le han permitido ampliar fronteras y llegar con sus productos a todo el mundo.

Actualmente cuenta con una **planta productiva de 7.000m2, una planta de laminado de 2000m2, un centro de distribución de 3.000m2 y una capacidad productiva de 1.000 toneladas mensuales**. Su red de **talleres elaboradores certificados** que cumplen con las normas europeas de fabricación alcanza **más de 450** entre Argentina y países de LATAM.

SOBRE MUCHTEK

En los últimos años profundizó su política de sustentabilidad e incorporó una planta de reciclado, **MUCHTEK Recycling**, completando así el último eslabón de la economía circular.

Allí reprocessa, recicla y reutiliza perfiles de PVC, provenientes de los rezagos generados en el proceso de fabricación de los perfiles en la planta productiva y también de la fabricación de las ventanas de los talleres que componen su red local.

Esta unidad de negocios, le permitió dar un gran salto cualitativo en materia de Ecodiseño y fabricar con un porcentaje de ese scrap de PVC los productos de su línea **In&Out Design: Wall Panel, Revestimiento, Tubulares, Zócalos y Decks de PVC**, soluciones arquitectónicas para ambientación de espacios que se caracterizan por su versatilidad, resistencia y durabilidad.

MUCHTEK continúa esa apuesta sostenible, invirtiendo en más y mejor tecnología aplicada y participando en proyectos sustentables que promuevan el cuidado del medio ambiente.

»» Mûchtek acompaña a estas instituciones





Más información haciendo click aquí:

www.muchtek.com